

Modulprogramm
Module Range

PFT Kompressor PFT Compressor

WE KEEP THINGS MOVING

WIR SORGEN FÜR DEN FLUSS DER DINGE



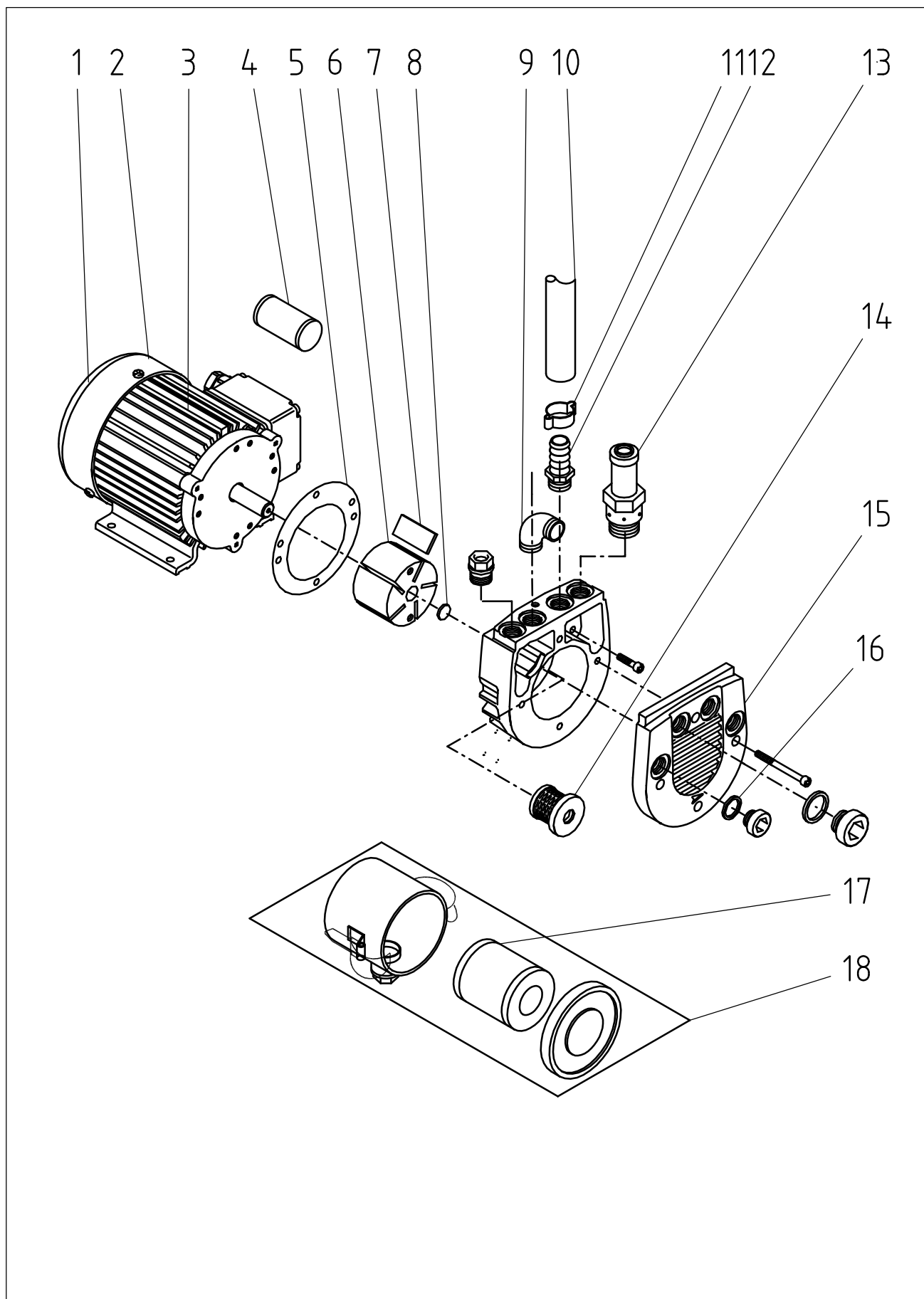

Pos.	Menge	Artikelnr.	Benennung	Benennung 2
1	1	Anfrage/Query	Lüfterhaube für DT 4.8	Fan guard for DT 4.8
2	1	00159322	Lüfterrad DT 4.8	Fan DT 4.8
3	1	Anfrage/Query	Motor Luftkompressor DT 4.8	Motor for compressor DT 4.8
4	1	Anfrage/Query	Kondensator 84x35 10my 450V	Condenser 84x35 10my 450V
5	1	Anfrage/Query	Dichtung Motor Kompressor	Gasket motor compressor DT 4.8
6	1	Anfrage/Query	Kolben DT 4.8	Rotor for DT 4.8
7	1	00129173	Rotorschieber DT4.8 (1Satz=5Stück)	Rotor vane DT4.8 (1Set=5pieces)
8	1	Anfrage/Query	Ronde Kompressor DT 4.8	Ronde compressor DT 4.8
9	1	00008257	Winkel 3/8" AG Nr. 94 verzinkt	Curved section 3/8" externe thread no. 94 galvnize
10	1	20213506	Wasser-/Luftschlauch 1/2" x 320 mm	Water-/air hose 1/2" x 330mm
11	1	00059196	Schlauchklemme 19-21 (VPE=10Stück)	Hose clamp 19-21 (P)
12	1	20190400	Schlauchverschraubung 3/8" AG Tülle 1/2"	Hose screw joint 3/8
13	1	00148515	Sicherheitsventil 3/8" 0,2-25 bar	Safety valve 3/8" 0,2-25bar
14	1	00077766	Filterpatrone DT4.8 D=30 x 13 x 32mm	Filter cartridge DT 4.8 D=30x13x32mm
15	1	Anfrage/Query	Seitendeckel DT 4.8	Side cover for compressor DT 4.8
16	1	Anfrage/Query	Kupferring A17x21x1.5	Copper gasket A17x21x1.5
17	1	00087547	Filterpatrone mit Dichtung komplett DT 4.8	Filter cartridge with sealing complete DT 4.8
18	1	00087541	Ansaugfilter Metall komplett DT 4.8	Suction filter metal complete DT 4.8

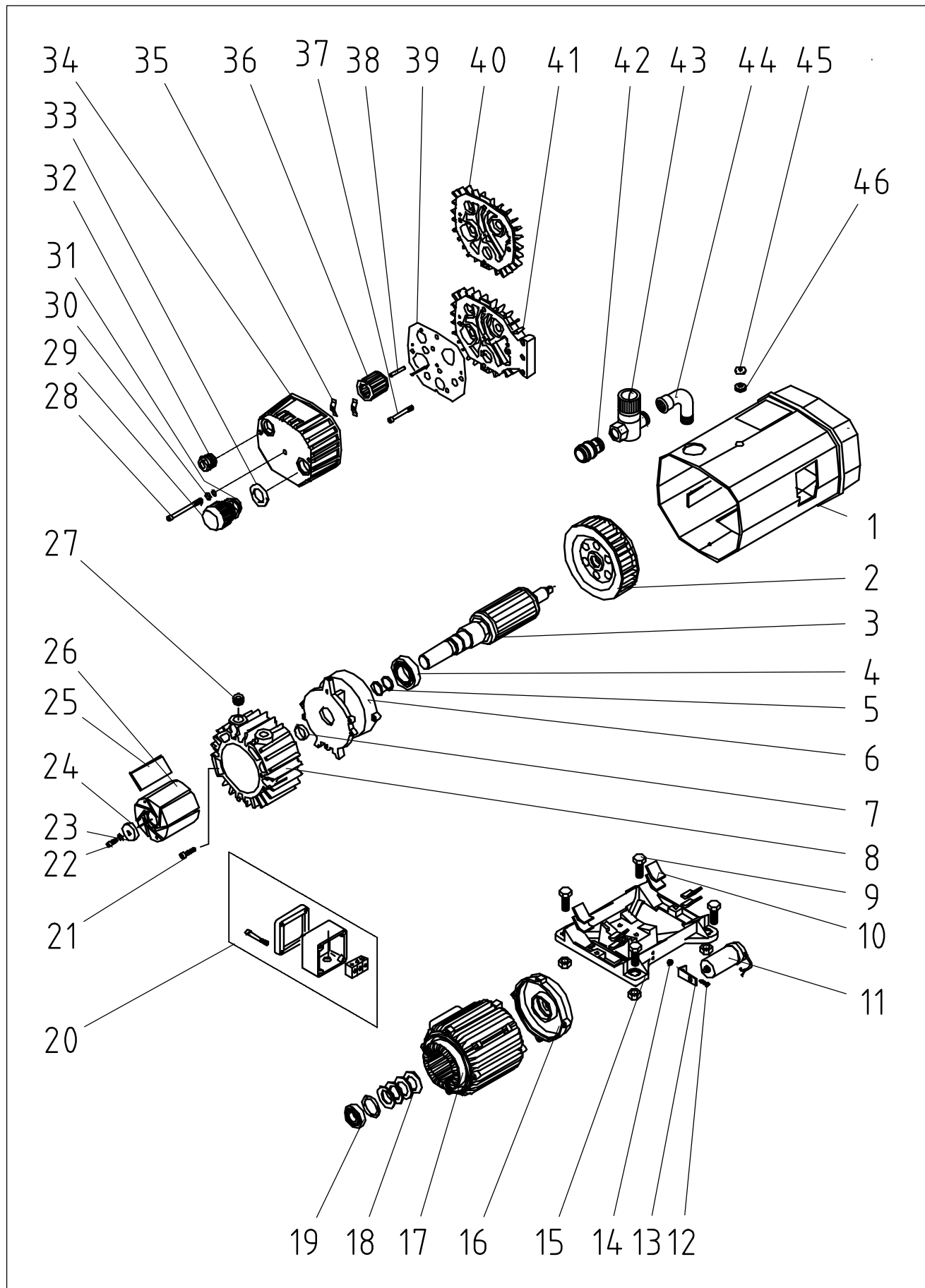

Pos.	Menge	Artikelnr.	Benennung	Benennung 2
1	1	20130120	Haube komplett DT3.16	Cover complete for compressor 230 V
2	1	20130132	Ventilator mit Nabe	Fan with hub
3	1	Anfrage/Query	Rotor	Rotor
4	1	20132600	Rillenkugellager 6206 2RS	Grooved ball bearing 6206 2RS
5	1	20130128	Dichtungsschlauch DT3.16	Gasket hose for compressor 230 V
6	1	20130129	Nicht mehr lieferbar – kein Ersatz	No longer available no replacement
7	1	20130111	Toleranzring BN 25 x 10 f. 3. 16	Tolerance ring BN 25 x 10
8	1	20130112	Gehäuse DT3.16	Housing for compressor DT 3.16
9	1	20207501	Skt.-Schraube M10 x 30 DIN 933 verzinkt	Hex. screw M10 x 30 DIN 933 galv.
10	1	Anfrage/Query	Dämpfungsstreifen	Dampingstripe
11	1	20130107	Kondensator 20 mF D=40 x 125	Condenser 20 myF D=40 x 125
12	1	20207097	Senkschraube M4 x 16/4. 8 DIN 963 verzinkt	Countersunk screw M4 x 16/4. 8 DIN 963 galv.
13	1	20130108	Nicht mehr lieferbar – kein Ersatz	No longer available no replacement
14	1	20206203	Sicherungsmutter M4 DIN 985 verzinkt	Safety nut M4 DIN 985 galv.
15	1	20130122	Motorfuß DT3.16	Mounting foot for compressor DT 3.16
16	1	20130130	Nicht mehr lieferbar – kein Ersatz	No longer available no replacement
17	1	Anfrage/Query	Stator DT3.16	Stator DT3.16
18	1	20130131	Nicht mehr lieferbar – kein Ersatz	No longer availale no replacement
19	1	20130125	Rillenkugellager 6204 2Z	Grooved ball bearing 6204 2Z
20	1	20130126	Klemmkastendeckel 67 x 67 Bg 80 DT3.16	Cover motor connection box 67x67 compressor DT3.16
21	1	20209708	Zylinderschraube M6 x 25 DIN 912 verzinkt	Hex. socket head screw M6 x 25 DIN 912 galv.
22	1	20209704	Zylinderschraube M6 x 20 DIN 912 verzinkt	Hex. socket head screw M6 x 20 DIN 912 galv.
23	1	Anfrage/Query	Zahnscheibe A6,4 DIN 6797	Cog A6,4 DIN 6797 yellow-chrome
24	1	20130110	Spannscheibe DT3.16	Tensioning disc for compressor 230 V
25	1	00129174	Rotorschieber DT3.16 (1Satz=7Stück)	Rotor vane DT3.16 (1Set=7pieces)
26	1	20130109	Kolben DT3.16	Rotor for DT 3.16
27	1	Anfrage/Query	Verschluss-Schraube 1/2" DIN906	Seal screw 1" DIN906
28	1	Anfrage/Query	Innensechskantschraube M6x90 DIN912	Hex. socket head screw M10 x 20 DIN 912 galv.
29	1	20130103	Druckreguliertventil ST 611-0-2.1 mit Schutzkappe	Pressure reducer ST 611-0-2.1 with cover
30	1	20562802	Dichtung A6x10 DIN7603 Cu	Gasket A 6 x 10 (compressor 140 item7)
31	1	Anfrage/Query	O-Ring 5x2.5	O-ring 5x2.5
32	1	20130123	Düse DT3.16	Nozzle for compressor DT 3.16
33	1	20130124	Dichtring A 33 x 39 x 2 f. DT3.16	Sealing ring A 33 x 39 x 2 f. DT 3.16
34	1	20130118	Filterdeckel DT3.16	Filter cover for compressor 230 V
35	1	20207210	Sicherungsmutter M10 DIN 985 verzinkt	Safety nut M10 DIN 985 galv.
35	1	20130119	Anpreßfeder DT3.16	Pressure spring for compressor DT 3.16
36	1	20130100	Filterpatrone C 64/3	Filter cartridge C 64/3
37	1	Anfrage/Query	Innensechskantschraube M6x80 DIN912	Hex. socket head screw M10 x 20 DIN 912 galv.
38	1	20130113	Spannhülse DT3.16	Tensioning cap for compressor 230 V
39	1	20130105	Dichtung Rotationsverdichter 230V	Gasket compressor 230V
40	1	20130114	Seitendeckel DT3.16	Side cover for compressor DT 3.16
41	1	20130115	Nicht mehr lieferbar – kein Ersatz	No longer available no replacement
42	1	20202001	EW0-Kupplung M-Teil 1/2" AG sperrend	EW0-coupling female 1/2" ext. thread blocking
43	1	00001019	Druckreguliertventil Luftkompressor 230V	Pressure reducer for compressor 230V
44	1	00036019	Bogen 1/2" 90° IG-AG verzinkt NR.1	Bend 1/2" 90 ° int. thread-ext. thread No. 1 galv.
45	1	20130116	Nicht mehr lieferbar – kein Ersatz	No longer available no replacement
46	1	20130117	Nicht mehr lieferbar – kein Ersatz	No longer available no replacement

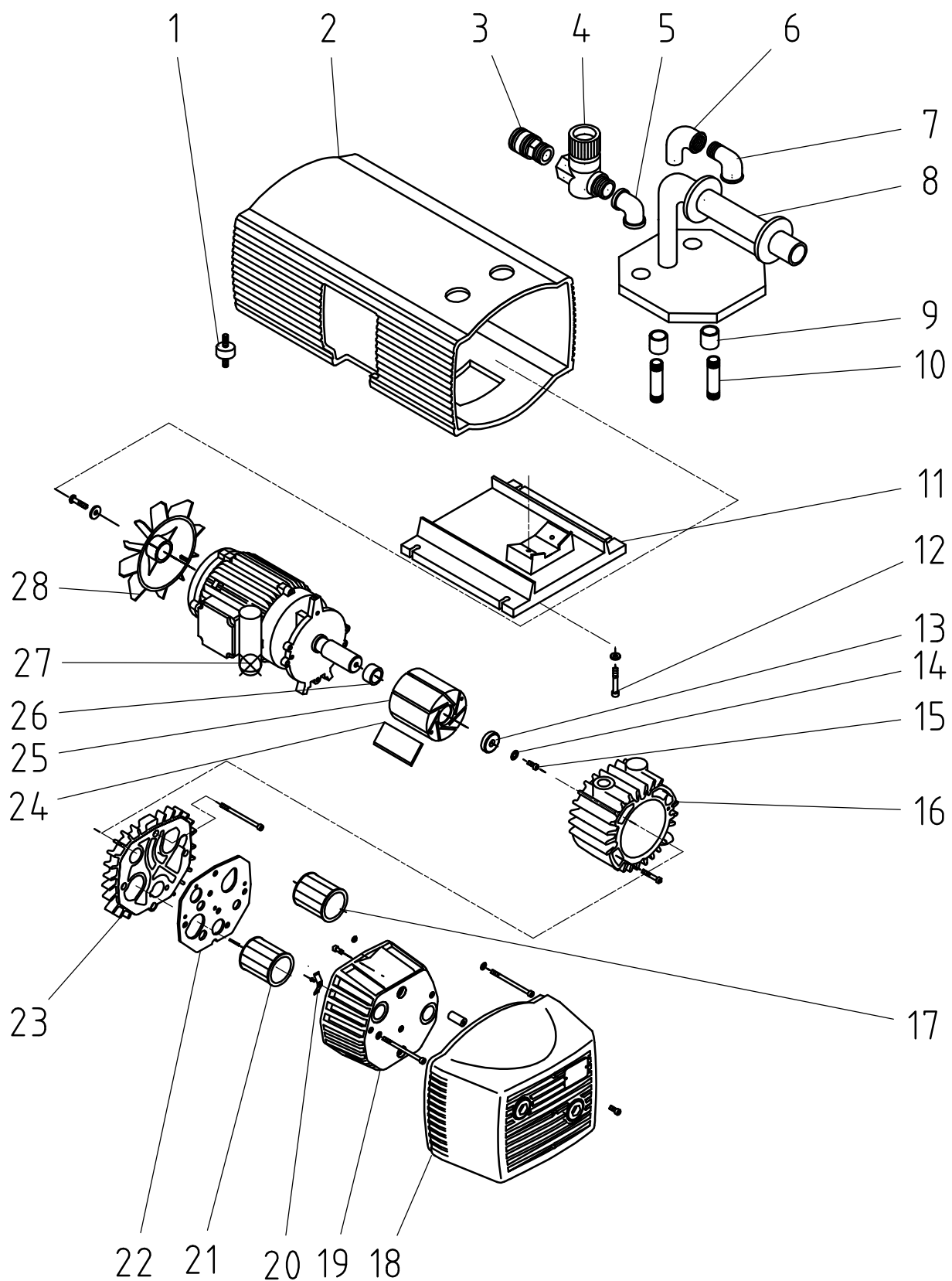

Pos.	Menge	Artikelnr.	Benennung	Benennung 2
1	2	00131077	Gummipuffer DT 4.16	Bump rubber DT 4.16
2	1	00060810	Haube DT 4.16	Hood DT 4.16
3	1	20202001	EW0-Kupplung M-Teil 1/2" AG sperrend	EW0-coupling female 1/2" ext. thread blocking
4	1	00001019	Druckreguliertventil Luftkompressor 230V	Pressure reducer for compressor 230V
5	1	20203611	Winkel 1/2" IG Nr. 90 verzinkt	Curved section 1/2" int. thread no. 90 galvanized
6	1	Anfrage/Query	Winkel 1/2" IG AG	Curved section 1/2" IGAG
7	1	20203611	Winkel 1/2" IG Nr. 90 verzinkt	Curved section 1/2" int. thread no. 90 galvanize
8	1	Anfrage/Query	Tragegriff DT 4.8	Handle DT 4.8
9	1	Anfrage/Query	Distanzhülse Tragegriff 3/4"	Spacer case Handle 3/4"
10	1	Anfrage/Query	Doppelnippel 1/2" x 65	Double nipple 1/2" x65
11	1	00083559	Motorfuss DT 4.16	Motor base DT 4.16
12	2	00023260	Zylinderschraube M6 x 35DIN 912-8.8 verzinkt	Hex. socket head screw M8 x 16 DIN 912 galvanize
13	1	20130110	Spannscheibe DT 3.16 - DT 4.16	Tensioning disc for compressor 230 V
14	1	00047102	Zahnscheibe A6.4 DIN 6797	Cog A13 DIN 6797 yellow-chrome
15	1	20209704	Zylinderschraube mit Innensechskant M6 x 20 DIN 912 verzinkt	Hex. socket head screw M6 x 20 DIN 912 galvanize
16	1	20130112	Gehäuse DT 3.16 -DT 4.16	Housing for compressor DT 3.16
17	1	00075094	Filterpatrone C 63	Filter cartridge C 63
18	1	00060812	Haube für Filterdeckel DT 4.16	Hood for filter cover DT 4.16
19	1	00131073	Filterdeckel DT 4.16	Cover for filter DT 4.16
20	2	20130119	Anpressfeder DT 3.16 - DT 4.16	Pressure spring for compressor DT 3.16
21	1	20130100	Filterpatrone C 64/3	Filter cartridge C 64/3
22	1	20130105	Dichtung Rotationsverdichter 230V	Gasket compressor 230V
23	1	20130114	Seitendeckel DT 3.16 - DT 4.16	Side cover for compressor DT 3.16
24	1	00129174	Rotorschieber (1Satz=7Stück) DT3.16/DT4.16	Rotor vane DT3.16/DT4.16 (1Set=7pieces)
25	1	20130109	Kolben DT 3.16 - DT 4.16	Rotor for DT 3.16
26	1	20130111	Toleranzring BN 25 x 10	Tolerance ring BN 25 x 10
27	1	00139597	Kondensator 25 myF DT 4.16 400V	Condenser 25 myF DT 4.16 400V
28	1	Anfrage/Query	Ventilator mit Nabe	Fan with hub

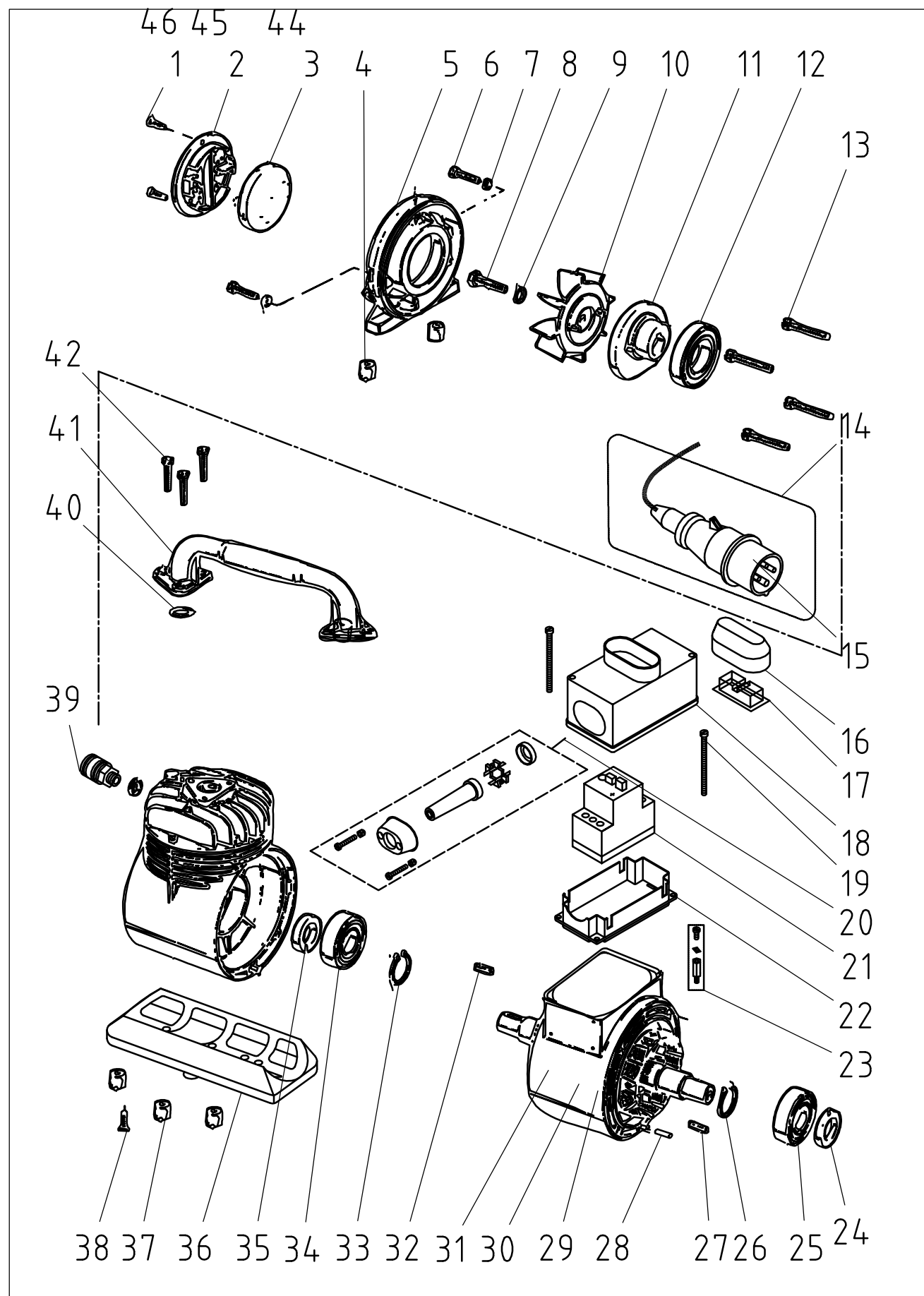

Pos.	Menge	Artikelnr.	Benennung	Benennung 2
1	2	20207412	Senkschraube M5 x 10 DIN 963 verzinkt	Countersunk screw M5 x 10 DIN 963 galvanize
2	1	00010157	Filterdeckel mit Schalldämpfer K2	Filter coupling with silencer K2
3	1	20134000	Filtereinsatz D=100	Filter diam. 100mm
4	5	20131000	Gummifuß	Rubber puffer for Handy K2
5	1	20133500	Abschlußdeckel	Filter housing
6	1	20206302	Zylinderkopfschraube M6 x 35 DIN 84	Cheese-head screw M6 x 35 DIN 84
7	1	Anfrage/Query	Schnorr-Sicherungsscheibe M6	
8	1	20207800	Skt.-Schraube M8 x 30 DIN 933 verzinkt	Hex. screw M8 x 30 DIN 933 galvanize
9	1	20206401	Sicherungscheibe S 8, 4	Spring washer S 8,4
10	1	20133600	Lüfter für Luftkompressor K2	Fan for compressor K2
11	1	20133800	Exzenter für Handy K2	Excenter for compressor Handy K2
12	1	20134300	Rillenkugellager 6209 2RS	Grooved ball bearing 6209 2RS
13	4	20206301	Zylinderschraube M6 x 45 DIN 84 5. 8	Cheese-head screw M6 x 45 DIN 84 5. 8
14	1	20424111	Motoranschlußkabel 1,6m CEE-Stecker 16A	Motor connection cable 1,6m CEE plug 4x 16A 6h red
15	1	20427900	CEE-Stecker 4 x 16A 6h rot Nr. 252	Plug CEE 4 x 16A 6h red no. 252
16	1	20131610	Plastikabdeckung, oval	Plastic cover, oval
17	1	20131600	Plastikabdeckung, eckig für LK 250	Plastic cover, rectangular only for LK 250
18	1	20132220	Schalterhaube für K2	Switch cover for K2
19	1	20207410	Zylinderkopfschraube M5 x 80 DIN 84 verzinkt	Cheese-head screw M5 x 80 DIN 84
20	1	20131700	Konusklemme komplett	Clip cpl.
21	1	20450610	Motorschutzschalter 1,6-2,5A Typ: PKZM mit Schutzkasten	Motor protection switch 1.6-2.5A type: K-2,5
22	1	20132211	Schutzkasten für K2 neu ab 11/93	Protective cap for compressor K2 new version 11/93 on
23	1	20134706	Erdungsschraube	Earthing screw
24	1	20133900	Distanzring	Spacer
25	1	20134400	Rillenkugellager 6306 2Z	Grooved ball bearing 6306 2Z
26	1	20134705	Sicherungsring D 30 x 1,5 DIN 471	Circlip D 30 x 1,5 DIN 471
27	1	20137616	Passfeder A 8 x 7 x 25 DIN 6885	Key A 8 x 7 x 25 DIN 6885
28	1	Anfrage/Query	Spannhülse 5x20 DIN 1473	Tensioning cap 5x20 DIN 1473
29	1	00094456	Rotor-Stator K2 400V kpl. Schalterhaube+CEE-Stecker	Rotor-Stator K 2 400 V cpl. switch hood+CEE-plug
30	1	00094468	Rotor-Stator LK250 400V kpl.	Rotor-Stator LK250 400 V cpl.
31	1	00078729	Rotor-Stator K2N 400V kpl Schalterhaube+Stecker 4pol	Rotor-Stator K2N 400V cpl with switch hood+plug 4pol
32	1	20137616	Passfeder A 8 x 7 x 25 DIN 6885	Key A 8 x 7 x 25 DIN 6885
33	1	20134705	Sicherungsring D 30 x 1,5 DIN 471	Circlip D 30 x 1,5 DIN 471
34	1	20134400	Rillenkugellager 6306 2Z	Grooved ball bearing 6306 2Z
35	1	20133900	Distanzring	Spacer
36	1	20132800	Fußplatte (Kompr. K2)	Compressor foot plate
37	5	20131000	Gummifuß	Rubber puffer for Handy K2
38	1	20208701	Skt.-Schraube M8 x 16 DIN 933 verzinkt	Hex. screw M8 x 16 DIN 933 galvanize
39	1	20202000	EW0-Kupplung M-Teil 1/4" AG	EW0 coupling female 1/4" ext. thread non-blocking
40	1	20134200	O-Ring 20 x 3,5 DIN 3771-NBR 70	O-ring 20 x 3,5 DIN 3771-NBR 70
41	1	20134100	Griff für Handy K2	Handle for compressor Handy K2
42	1	20207110	Zylinderkopfschraube M6 x 20 DIN 84	Cheese-head screw M6 x 20 8.8 DIN 84
44	1	00007915	Luftkompressor LK 250 kpl.	Air compressor LK 250 cpl.
45	1	20130017	Luftkompressor K2 N mit Druckschalter 1,5 RAL2004	Air compressor K2 with pressure switch
46	1	20134611	Luftkompressor K2 Druckabschaltung umschaltbar	Air compressor K2 pressur switch220/400V switchable

27 28 29

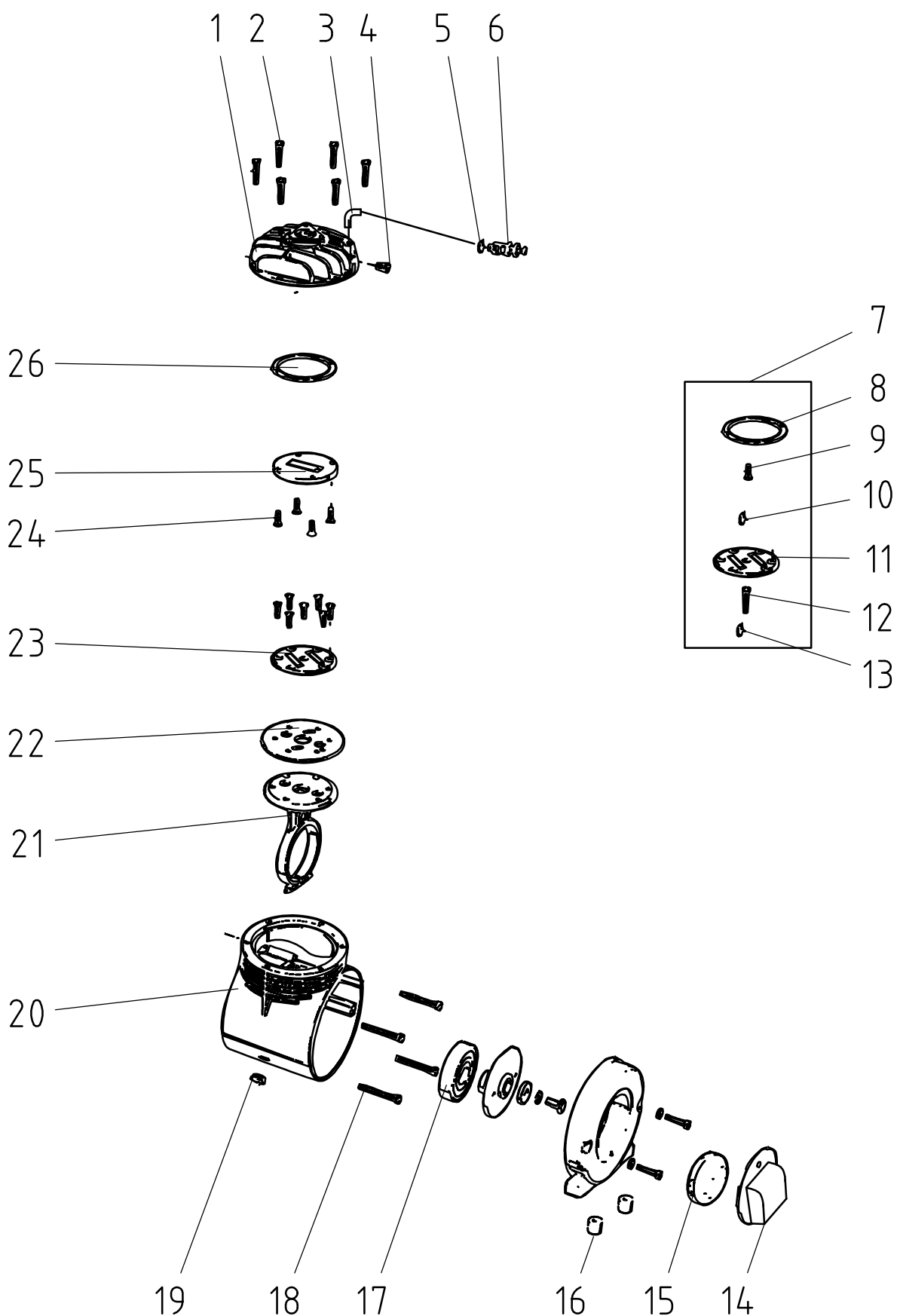

Pos.	Menge	Artikelnr.	Benennung	Benennung 2
1	2	20133300	Zylinderkopf	Cylinder head for compressor
2	6	20207110	Zylinderkopfschraube M6 x 20 DIN 84	Cheese-head screw M6 x 20 8.8 DIN 84
3	1	20203650	Winkel 1/4" IG-AG Nr. 92 verzinkt	Angle 1/4" int. thread - ext. thread no. 92 galvanized
4	1	20134702	Verschlusschraube R 1/4" DIN 906	Seal screw 1/4" DIN 906 galv.
5	1	20134700	Dichtring 13 x 20 x 2	Sealing ring 13 x 20 x 2
6	1	20131200	Sicherheitsventil 3,5bar mit Dichtring	Safety valve 1/4" 3.5bar with washer
7	1	20134500	Reparatursatz K2 ohne Membrane	Repair kit for compressor K2 without diaphragm
8	2	20130700	Dichtring	Sealing ring
9	22	20207411	Sperrzahnsenkschraube M5x16-8.9 T25 DIN963 verzinkt	Countersunk pin screw M5x16-8.9 T25 DIN963 galvanized
10	1	20134700	Dichtring 13 x 20 x 2	Sealing ring 13 x 20 x 2
11	2	20130610	Ventilplatte Kolben m.Ventilfeder(Druck)	Plate for piston with valve (pressure side)
12	6	20207110	Zylinderkopfschraube M6 x 20 DIN 84	Cheese-head screw M6 x 20 8.8 DIN 84
13	2	20134200	O-Ring 20 x 3,5 DIN 3771-NBR 70	O-ring 20 x 3,5 DIN 3771-NBR 70
14	1	00010157	Filterdeckel mit Schalldämpfer K2	Filter coupling with silencer K2
15	1	20134000	Filtereinsatz D=100	Filter diam. 100mm
16	1	20131000	Gummifuss	Rubber puffer for Handy K2
17	1	20134300	Rillenkugellager 6209 2RS	Grooved ball bearing 6209 2RS
18	4	20206301	Zylinderschraube M6 x 45 DIN 84 4. 8	Cheese-head screw M6 x 45 DIN 84 4. 8
19	2	20134701	Verschlußtopfen F 11	Cap F 11 for compressor K2
20	2	20133200	Gehäuse	Housing for compressor Handy K2
21	2	20133400	Kolben mit Klemmschraube, Vierkantmutter	Piston with screw and nut and safety
22	2	20130800	Membrane Luftkompressor K2	Diaphragm for compressor K2
23	2	20130610	Ventilplatte Kolben mit Ventilfeder(Druck)	Plate for piston with valve (pressure
24	22	20207411	Sperrzahnsenkschraube M5x16-8.9 T25 DIN963 verzinkt	Countersunk pin screw M5x16-8.9 T25 DIN963 galvanized
25	1	20130600	Ventilplatte Zylinderkopf m. Ventilfeder Ventilfeder	Plate for cylinderhead with valve
26	2	20130700	Dichtring	Sealing ring
27	1	20134611	Luftkompressor K2 m. Druckab.umschaltbar	Air compressor K2 press. switch 220/400V switchable
28	1	20130017	Luftkompressor K2 N m DS 1,5 unv RAL2004	Air compressor K2 with pressure switch
29	1	00007915	Luftkompressor LK 250 kpl.	Air compressor LK 250 cpl.

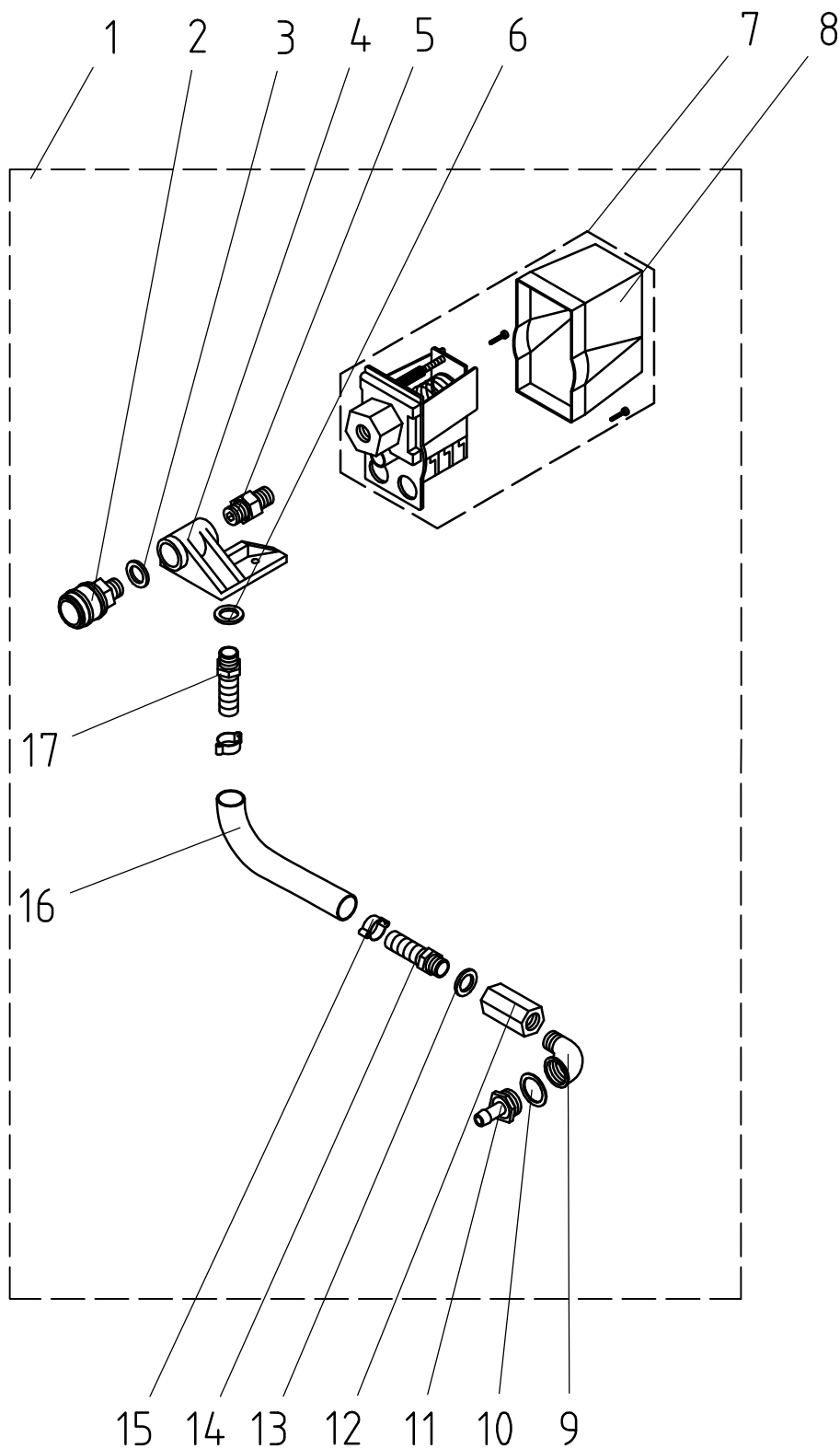

Pos.	Menge	Artikelnr.	Benennung	Benennung 2
1	1	20135101	Nachruestsatz Druckabschaltung K2 kpl.	Automatic pressure switch-off device compressor cpl.
2	1	20202000	EW0-Kupplung M-Teil 1/4" AG nicht sperrend	EW0 coupling female 1/4" ext. thread non-blocking
3	1	20134700	Dichtring 13 x 20 x 2	Sealing ring 13 x 20 x 2
4	1	20130106	Verteiler für Druckabschaltung	Distributor for pressure switch-off
5	1	20203712	Verschraubung 1/4" AG Meßing für Druckabschaltung	Screwed joint 1/4" ext. thread brass for press switch
6	1	20134700	Dichtring 13 x 20 x 2	Sealing ring 13 x 20 x 2
7	1	20135110	Druckschalter Typ FF53-5,1/4" 2-3bar3-polig Öffner	Pressure switch Typ FF53-5,1/4" 2-3bar 3-ph opener
8	1	20135111	Schutzhaube Druckschalter	Cover for pressure switch 20 13 51 10
9	1	20203650	Winkel 1/4" IG-AG Nr.92 verzinkt	Angle 1/4" int. thread - ext. thread no. 92 galv.
10	1	20155210	Dichtring D21 x 14 x 3 PTFE Abblßhahn am Druckminderer	Sealing ring D21 x 14 x 3 PTFE for tapat press reducer
11	1	20202103	EW0-Kupplung V-Teil 1/4" AG	EW0-coupling male 1/4" ext. thread
12	1	20219051	Doppel-Rückschlagventil 1/4" IG	Double counter flow valve 1/4"int. thread
13	2	20134700	Dichtring 13 x 20 x 2	Sealing ring 13 x 20 x 2
14	1	20202610	Schlauchklemme 15-18 (VPE=10Stück)	Hose clip 15-18 packing unit=10ST
14	2	00010242	Schlauchverschraubung 1/4" AG Tülle 9mm	Hose screw joint 1/4" ext. thread socket 9mm
15	2	20202610	Schlauchklemme 15-18 (VPE=10Stück)	Hose clip 15-18 packing unit=10ST
16	1	20190510	Schlauchabschnitt 9mm x 310mm	Hose section 9mm x 310mm
17	1	00010242	Schlauchverschraubung 1/4" AG Tülle 9mm	Hose screw joint 1/4" ext. thread socket 9mm

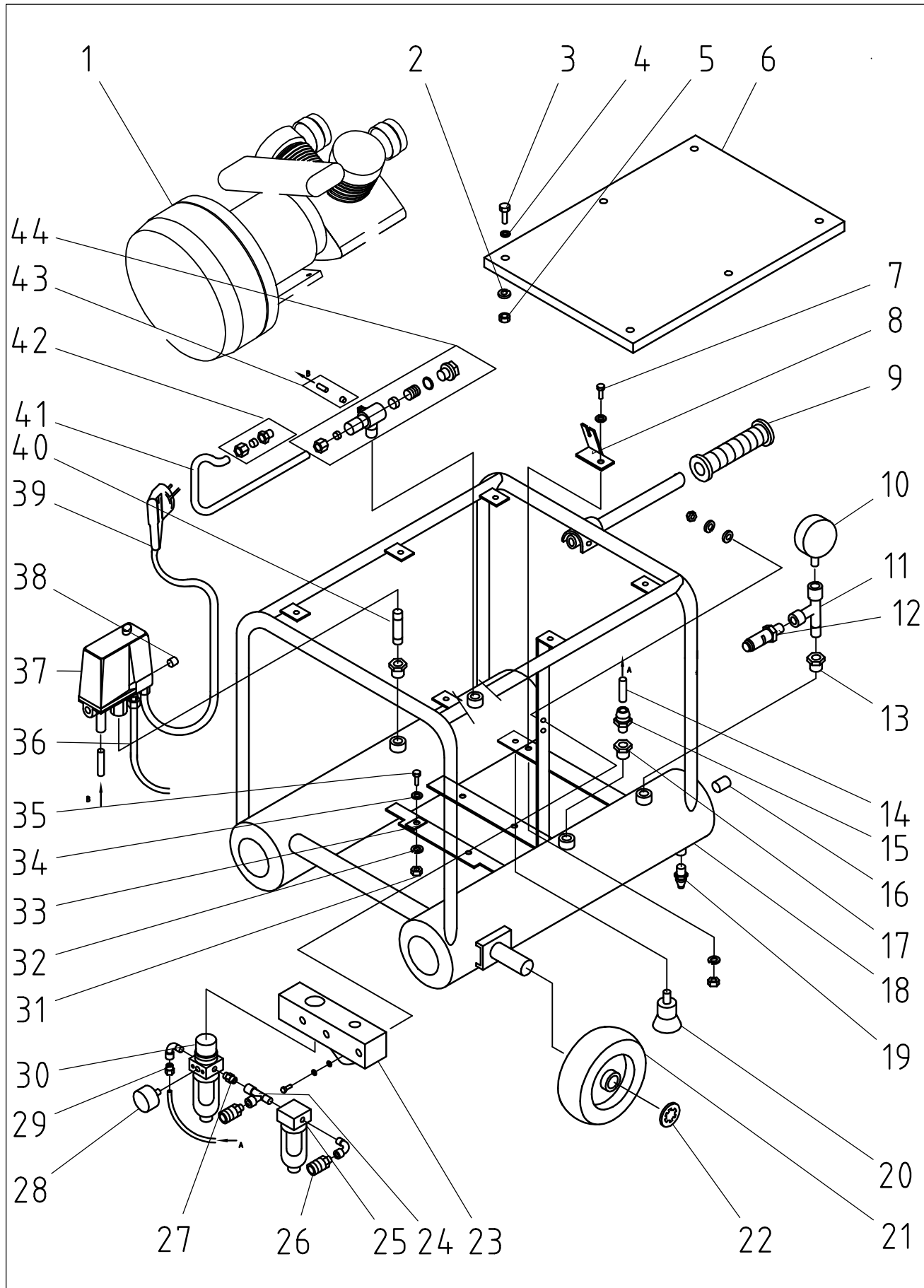

Pos.	Menge	Artikelnr.	Benennung	Benennung 2
1	1	00055181	Kompressoraggregat VKM 390 W	Compressor unit LK 400 III
2	8	Anfrage/Query	Federring verz. A6 DIN 127	Spring washer A6 DIN 127 galv.
3	8	20207101	Skt.-Schraube M6 x 16 DIN 933 verz.	Hex. screw M6 x 16 DIN 933 galv.
4	9	20209300	U-Scheibe B 6,4 DIN 125 verz.	Washer B 6,4 DIN 127 galv.
5	7	20206500	Skt.-Mutter M6 DIN 934 verz.	Hex. nut M6 DIN 934 galv.
6	1	Anfrage/Query	Abdeckblech	Cover
7	1	20207501	Skt.-Schraube M10 x 30 DIN 933 verz.	Hex. screw M10 x 30 DIN 933 galv.
8	1	Anfrage/Query	Befestigungswinkel	Support for
9	1	Anfrage/Query	Griffbezug	Handle plastic
10	1	20216431	Manometer senk. 0-16 bar rot 11 bar, 1/4"	Gauge 0-16bar 1/4" at rear
11	1	Anfrage/Query	T-Stück MS2 x 1/4"i, 1 x 1/4"	T-piece MS 2 x 1/4", 1 x 1/4"
12	1	20130138	Sicherheitsventil 11bar G1/4a	Safety valve 1/4" ext. thread 11bar
13	2	Anfrage/Query	Reduziernippel MS 1/2"a x 1/4"i	Reducing nipple 1/2" ext. thread 1/4"
14	1	Anfrage/Query	PA-Rohr 11/12 weich 8 x 1mm, 0,17m	Polyamide tube PA11/12 8x1mm, 0.17m
15	1	Anfrage/Query	Einschraubverschraubung G3/8a 6 x 8mm	Screw joint straight 3/8" PA 6 x 8mm
16	2	20134702	Verschlussschraube DIN 906 R 1/2"	Seal screw 1/2" DIN 906 galv.
17	1	Anfrage/Query	Reduziernippel 1/2"a x 3/8"i	Reducing nipple 1/2" ext. thread 3/8"
18	1	Anfrage/Query	Behälter 20l, 16 bar	hopper 20l, 16bar
19	2	20130141	Kondensatablassventil R 3/8"a	Pet valve 3/8" for compressor 600D
20	2	20130145	Gummisaugfuß 48.5mm mit Schraube M8 x 25	Rubber buffer 48.5mm with screw M8 x 25
21	2	Anfrage/Query	Rad, luftbereift	Wheel, pneumatic
22	2	Anfrage/Query	Schnellbefestiger 20mm (Starlock 20mm)	Fastener 20mm
23	1	Anfrage/Query	Armatureträger, senkr. besch.	manifold support
24	1	Anfrage/Query	T-Stück 2 x 1/4"i x 1 x 1/4a	T-piece 2 x 1/4"i x 1 x 1/4a
25	1	Anfrage/Query	Nebelöler R 1/4"	fogoieler R 1/4"
26	2	Anfrage/Query	Einhandkupplung R 1/4"a	EW0 coupling female 1/4" ext. thread
27	1	Anfrage/Query	Doppelnippel R 1/4"	Double nipple R 1/4"
28	1	20216431	Manometer waagr. 0-16 bar, 1/8"a	Gauge 0-16bar 1/8" at rear, D = 40mm
29	1	Anfrage/Query	Push-In-Fittings 8mm, 1/4"	
30	2	Anfrage/Query	Winkel A10 1/4"i x 1/4"a	Angle 1/4" int. thread - ext. thread
31	5	20206399	Skt.-Mutter M10 DIN 934 verz.	Hex. nut M10 DIN 934 galv.
32	5	20209111	Federring A 10 DIN 127 verz.	Spring washer A 10 DIN 127 galv.
33	4	Anfrage/Query	Gummistanzteile, Bohr. 9,7mm, 48 x 30mm	Rubber element 9,7mm, 48 x 30mm
34	5	20209010	U-Scheibe DIN 125 B 10,5 verz.	Washer B 10.5 DIN 125 galv.
35	4	Anfrage/Query	Skt.-Schraube M10 x 40 DIN 933	Hex. screw M10 x 40 DIN 933 galv.
35	1	Anfrage/Query	Filterregler R 1/4"	Filter regulator R 1/4"
36	1	Anfrage/Query	Verbindungsk. 3 G 1,5 mm schw. 700mm	Power cable 3 x 1,5 1,5m black 700mm
37	1	00020605	Druckschalter MDR 2/11 SL G1/4 M1/4 EA	Pressure switch MDR 2/11 SL G1/4 M1/4 EA
38	1	Anfrage/Query	Verschlussschraube DIN906 5.8 R1/4", verz.	Seal screw DIN906 5.8 R1/4" galv.
39	1	Anfrage/Query	Gerätezüleitung H05 VV-F 3G 1,5 1,5m	Power cable 3 x 1,5 1,5m with Schuko-plug
40	1	Anfrage/Query	Doppelnippel Nr. 530 verz. R 1/4" x 60 mm	Double nipple R 1/4" x 60 no.530 galv.
41	1	Anfrage/Query	Druckrohr D=15mm kompl. mit Schneidring	Pressure tube D=15mm cpl.
42	1	Anfrage/Query	Gerade Einschraubverschraubung GE 15 LL	Straight screwing in GE 15LL
43	2	00002392	Öl Luftkompressor Kompakt 600 Inhalt 1,0 Liter	Oil for compressor Kompakt 600, contents 1.0 liters
43	1	Anfrage/Query	PA-Rohr 11/12 weich, 6 x 1mm, 0.3	Polyamide tube PA11/12 6x1mm, 0.3
44	1	Anfrage/Query	Rückschlagventil 1/2" x 15 kompl.	Counter flow valve 1/2" x 15 cpl.

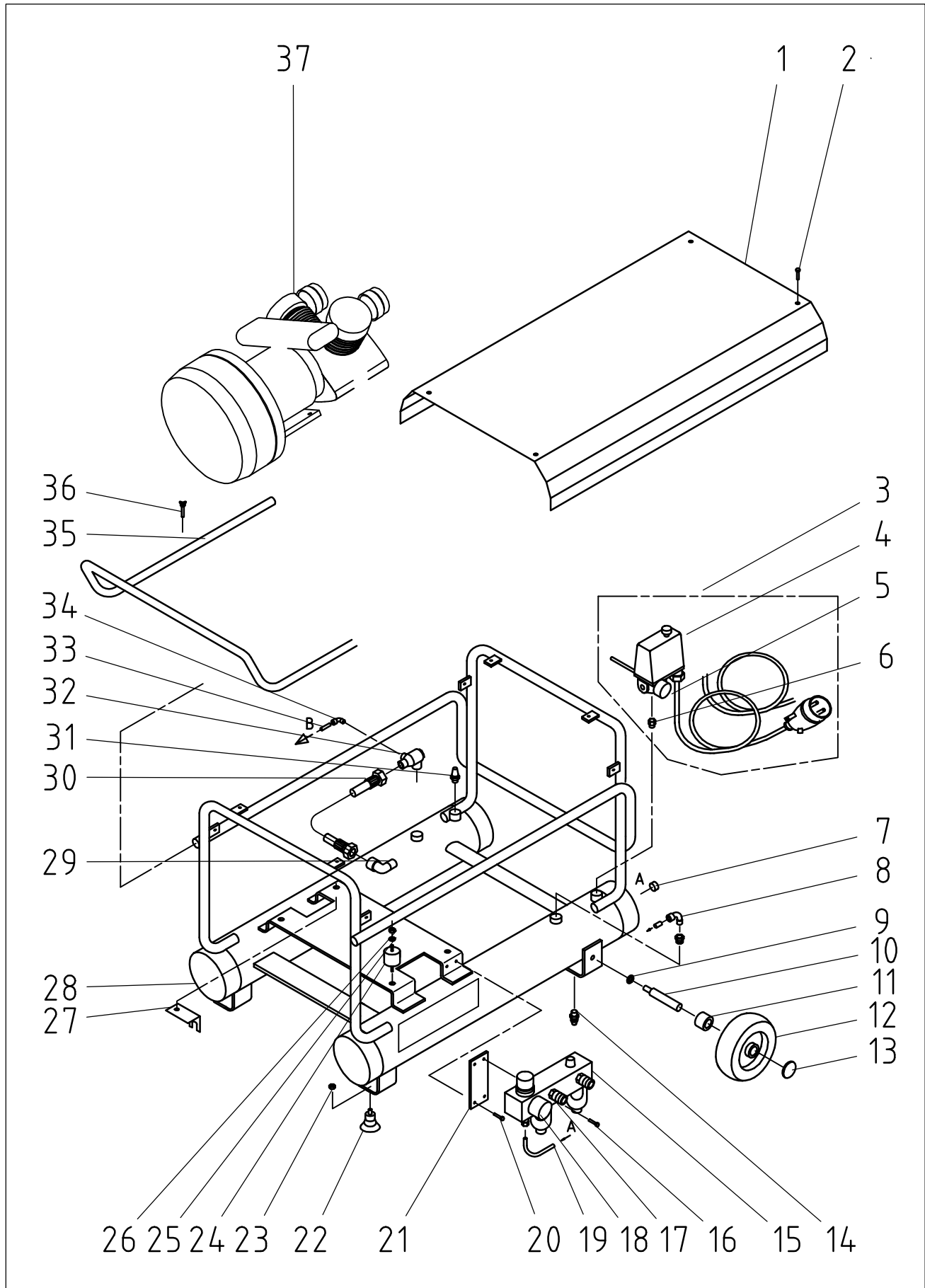

Pos.	Menge	Artikelnr.	Benennung	Benennung 2
1	1	Anfrage/Query	Abdeckhaube	Cover for LK 400
2	1	Anfrage/Query	Skt.-Schraube 5 x 10	Hexagonal screw 5 x 10 galv.
3	1	00055183	Druckschalter LK 400 kpl.	Press button LK 400 III cpl.
4	1	00020605	Druckschalter Typ MDR 2/11 SL G-1/4	Press button Typ MDR 2/11 SL G-1/4
5	1	00019913	Manometer 0-16 bar 1/4" hinten, D = 50mm	Gauge 0-16 bar 1/4" at rear, D = 50mm
6	1	Anfrage/Query	Reduzierung 1/4"IG-1/4"AG	Reduction 1/4"IG-1/4"AG
7	1	20205880	Verschlussschraube 1/2" DIN 910 verz.	Seal screw 1/2" DIN 910
8	1	Anfrage/Query	Winkelverschraubung 1/4"AG verz.	Elbow screw joint 1/4" AG galv.
9	1	Anfrage/Query	U-Scheibe B 10,5 DIN 125 verz.	Washer B 10.5 DIN 125 galv.
10	1	Anfrage/Query	Achse 20 x 112	Axle 20x112
11	1	Anfrage/Query	Hülse	Bush
12	1	00008254	Ersatzrolle 230x85 Abdeckung RAL2004	Replacement wheel 230x85 cover RAL2004
13	1	20208603	Schnellbefestiger m. Kappe 20s x N 2 7	Fastener with cap 20s x N 2 7
14	1	20130141	Kondensatablassventil R 3/8"	Pet valve 3/8" for compressor 600D
15	1	00055182	Armaturenblock cpl.	Manifold block LK 400 II cpl.
16	1	Anfrage/Query	Schraube M 5 x 16	Screw M 5 x 16
17	1	20202000	EW0-Kupplung M-Teil 1/4" AG	EW0 coupling female 1/4" ext. thread non-blocking
18	1	20216431	Manometer 0-16 bar 1/8" hinten, D = 40mm	Gauge 0-16bar 1/8" at rear, D = 40mm
19	1	Anfrage/Query	Polyamidschlauch PA11/12 schwarz	Polyamide hose PA 11/12 black
20	1	Anfrage/Query	Schraube M 5 x 16	Screw M 5 x 16
21	1	Anfrage/Query	Halteblech 120x50x5	Fastening plate 120x50x5
22	1	20130145	Gummisaußfuss 48,5mm m. Schraube M8 x 25	Rubber buffer 48.5mm with screw M8 x 25
23	1	Anfrage/Query	Sperrzahnmutter	Safety nut
24	1	20444810	Gummi-Metallpuffer D40 x 30, M8 x 10	Rubber-metal buffer D40 x 30, M8 x 10
25	1	Anfrage/Query	U-Scheibe B8,4	Washer B 8,4
26	1	Anfrage/Query	Sperrzahnmutter M 8	Safety nut M 8
27	1	Anfrage/Query	Befestigungswinkel	Support for hopper
28	1	Anfrage/Query	Behälter 19,4 Liter; 10,3bar	hopper 19,4 Liter; 10,3 bar
29	1	Anfrage/Query	Winkel 1/2" IG-AG	Angle 1/2" int. thread - ext. thread
30	1	Anfrage/Query	Verbindungsschlauch	Connecting hose
31	1	Anfrage/Query	Sicherheitsventil 1/4" 10,3bar	Safety valve 1/4" ext. thread 10,3bar for
32	1	Anfrage/Query	Rückschlagventil kpl.	Counter flow valve cpl.
33	1	Anfrage/Query	Polyamidschlauch PA mit Schneidring	Polyamide tube with
34	1	Anfrage/Query	Winkelverschraubung 1/4"AG	Elbow screw joint 1/4"
35	1	Anfrage/Query	Griff LK 400	Handle LK 400
36	1	Anfrage/Query	Schraube	Screw
37	1	00055181	Kompressoraggregat VKM 390 W	Compressor unit VKM 390 W
37	2	00002392	Öl Luftkompressor Kompakt 600 Inhalt 1,0 Liter	Oil for compressor Kompakt 600, contents 1.0 liters

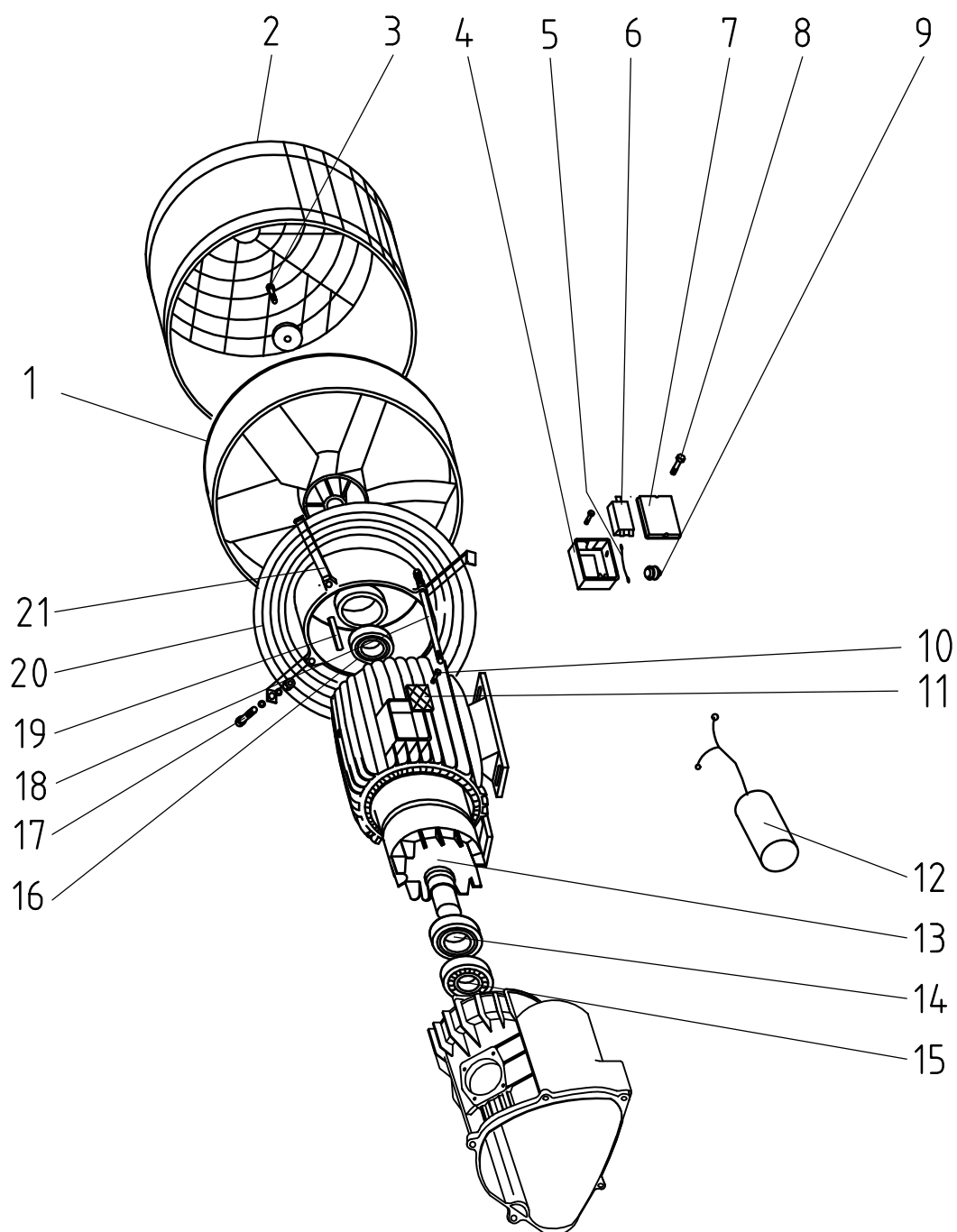

Pos.	Menge	Artikelnr.	Benennung	Benennung 2
1	1	Anfrage/Query	Lüfterrad	Fan for compressor
2	1	Anfrage/Query	Lüfterradabdeckung	Fan guard for compressor
3	1	20207800	Sechskantschraube M8 x 30	Hex. screw M8 x 30 DIN 933 galv.
4	1	Anfrage/Query	Klemmkasten	Frame of motor connection box
5	1	Anfrage/Query	Anschlusskabel für Motorschutz	Connection cable for motor protection
6	1	00046867	Thermoschalter für LK 400 16A	Motor protection switch 16 Amp.
7	1	Anfrage/Query	Klemmkastendeckel	Cover for motor connection box
8	2	Anfrage/Query	Schraube M 5,5	Screw M5,5
9	4	Anfrage/Query	Kabelverschraubung	Cable screw-up
10	2	Anfrage/Query	Schraube M3,5	Screw M3,5
11	1	Anfrage/Query	Klemmstein	Terminal strip
12	1	00040670	Kondensator 70MF D=50 x 120 mit Kabel	Condenser 70myF D=50 x 120 with cable
13	1	Anfrage/Query	Anker	Ancor for Motor
14	1	Anfrage/Query	Simmering	Shaft seal
15	1	Anfrage/Query	Kugellager 35 x 72 x 17	Grooved ball bearing
16	1	Anfrage/Query	Kugellager 25 x 52 x 15	Grooved ball bearing
17	4	Anfrage/Query	Schraube M6 x 16	Screw M6 x 16
18	4	Anfrage/Query	Schraube M6 x 210	Screw M6 x 210
19	1	20565304	Nicht mehr lieferbar kein Ersatz	No longer available no replacement
20	1	Anfrage/Query	Lüfterradabdeckung hinten	Fan guard
21	1	Anfrage/Query	Motorlagerdeckel	Bearing plate for Motor compressor

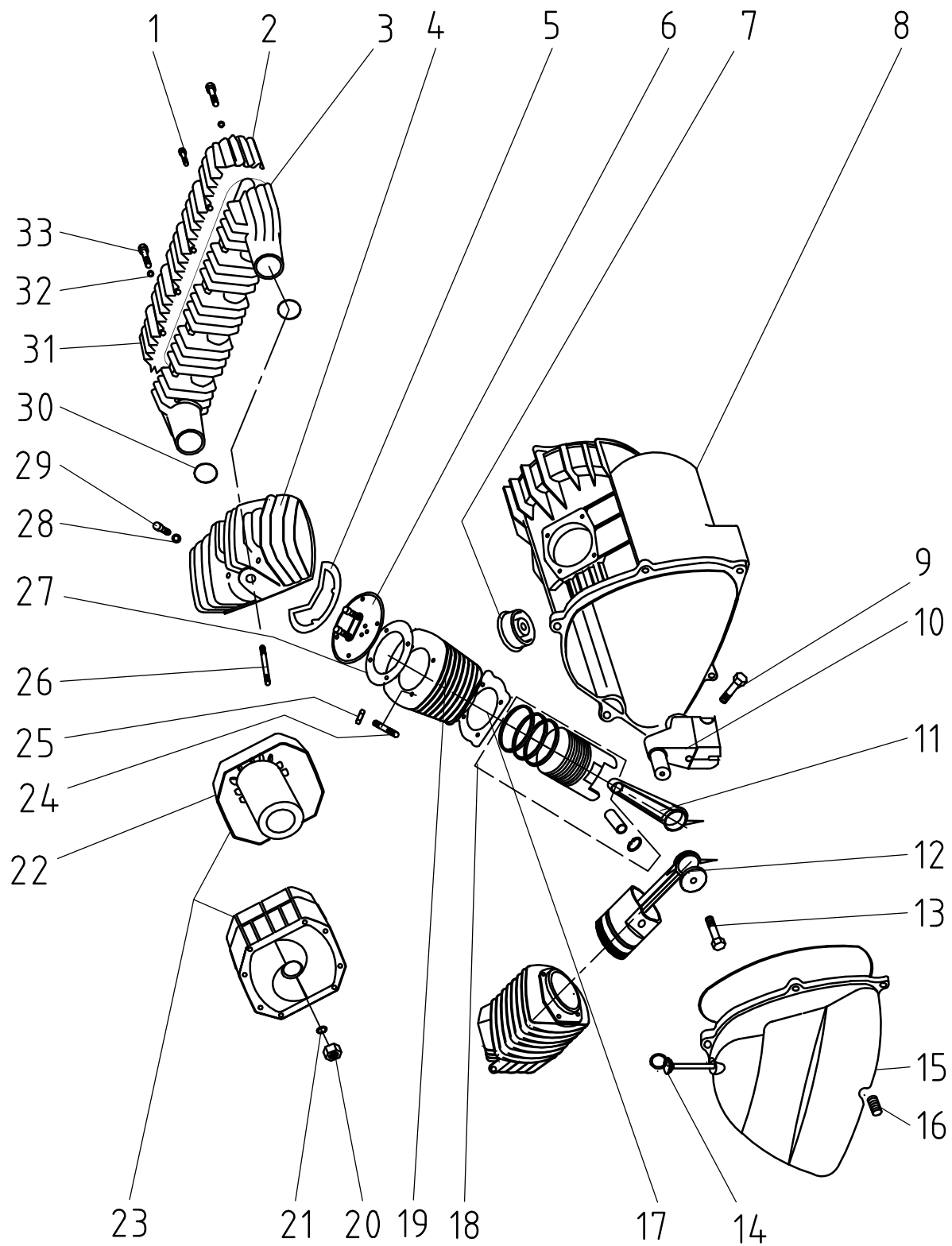

Pos.	Menge	Artikelnr.	Benennung	Benennung 2
1	2	00001118	Sechskantschraube M 8 x 150	Hex. screw M8 x 150 DIN 931 galv.
2	1	Anfrage/Query	O-Ring 203 x 3,6 NBR70	O-Ring 203 x 3,6 NBR70
3	1	Anfrage/Query	Nachkühlerflansch	Radiator for compressor
4	1	Anfrage/Query	Zylinderkopf	Cylinder head for compressor
5	1	Anfrage/Query	Zylinderkopfdichtung	Gasket Cylinder head
6	1	Anfrage/Query	Ventilplatte kpl.	Plate for cylinderhead cpl.
7	1	00002459	Kurbelgehäuseentlüftung	Crankcase breather for LK
8	1	Anfrage/Query	Kurbelgehäuse	Crankcase
9	1	Anfrage/Query	Schraube M10 x 60	Screw M10 x 60
10	1	Anfrage/Query	Kurbelwelle	Crank shaft
11	1	Anfrage/Query	Pleuel	Pleuel
12	1	Anfrage/Query	Deckscheibe 9 x 36 x 4	Washer 9 x 36 x 4
13	1	20207801	Skt.-Schraube M8 x 35 DIN 933 verz.	Hex. screw M8 x 35 DIN 933 galv.
14	1	Anfrage/Query	Kurbelgehäusedeckel	Cover crankcase
15	1	Anfrage/Query	Ölablassschraube R 1/4"	Oil drain R 1/4"
16	1	20130140	Ölmesstab	Oil yardstick
17	1	Anfrage/Query	Zylinderfussdichtung	Gasket cylinder
18	1	Anfrage/Query	Kolben kpl.	Rotor cpl.
19	1	Anfrage/Query	Zylinder	cylinder
20	6	20206500	Skt.-Mutter M6 DIN 934 verz.	Hex. nut M6 DIN 934 galv.
21	10	Anfrage/Query	U-Scheibe 6,4 x 12,5	Washer B 6,4 DIN 127 galv.
22	1	20130139	Ansaugfilter kpl.	Suction filter cpl.
23	1	00153614	Einsatz für Ansaugfilter	Suction filter
24	8	Anfrage/Query	Gewindestift M8 x 35	Threaded pin M8 x 35
25	8	20206400	Skt.-Mutter M8 DIN 934 verz.	Hex. nut M8 DIN 934 galv.
26	2	00035843	Skt.-Schraube M6 x 80 DIN 931	Hexagonal screw M6 x 80 galv DIN 931
27	1	Anfrage/Query	Ventilplattendichtung	Gasket plate for cylinderhead
28	9	Anfrage/Query	U-Scheibe 8,4 x 17	Washer 8,4 x 17
29	8	Anfrage/Query	Zylinderkopfschraube M8 x 50	Cheese-head screw M8 x 50
30	2	Anfrage/Query	O-Ring	O-ring
31	1	Anfrage/Query	Nachkühlerdeckel	Cover Radiator for compressor
32	2	Anfrage/Query	U-Scheibe 8 x 16 x 1	Washer 8 x 16 x 1
33	2	00001118	Skt.-Schraube M8 x 150	Hex. screw M8 x 150 DIN 931 galv.

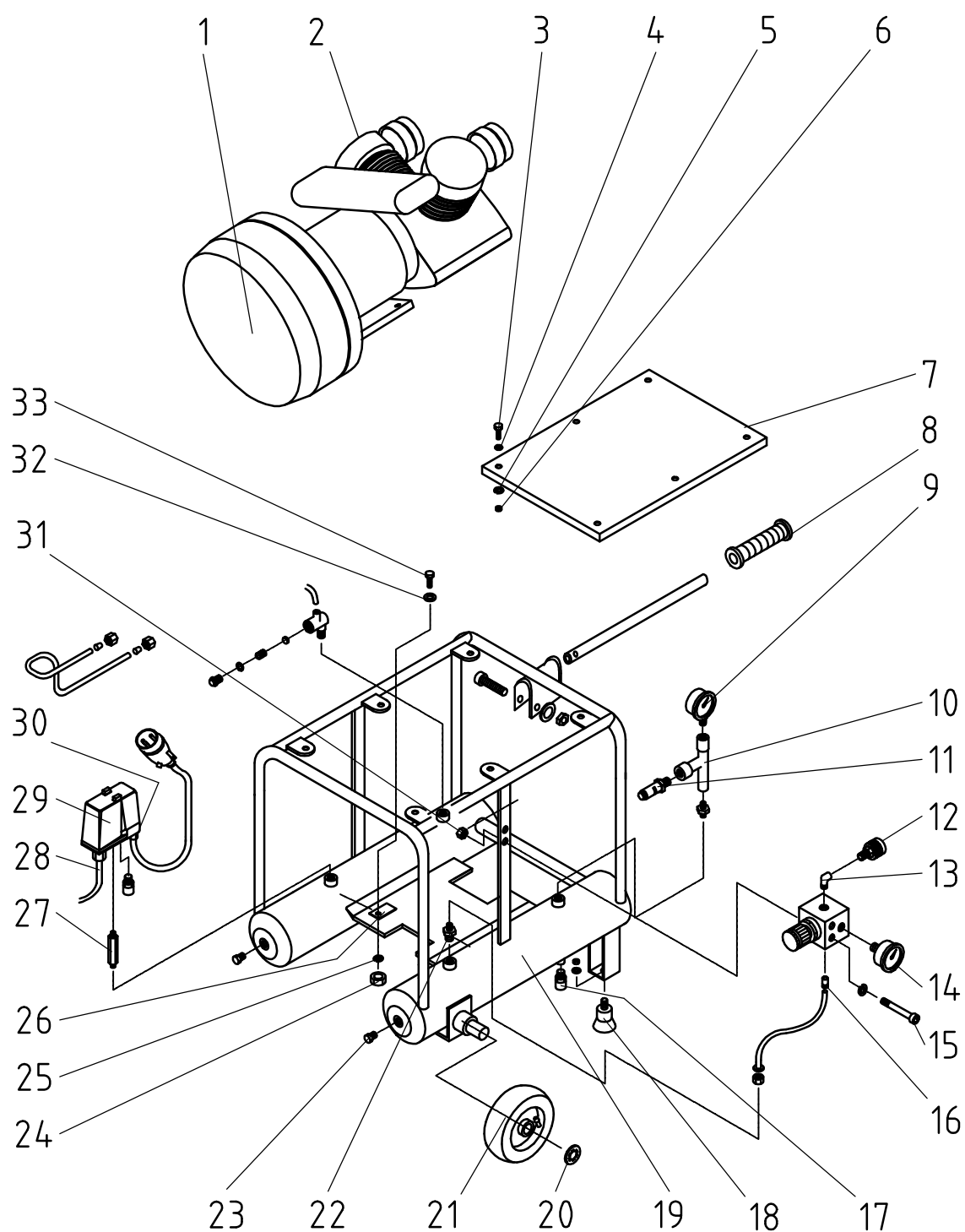

Pos.	Menge	Artikelnr.	Benennung	Benennung 2
1	1	20130158	Kompressoraggregat LK 600 III 400V 3Ph.	Compressor unit LK 600
2	1	20130139	Ansaugfilter CM410	Filter for VKM600
3	8	20207101	Skt.-Schraube M6 x 16 DIN 933 verzinkt	Hex. screw M6 x 16 DIN 933 galvanized
4	9	Anfrage/Query	U-Scheibe mit Fase verzinkt M6	Washer galvanized
5	8	Anfrage/Query	Federring verzinkt M6	Spring washer galvanized
6	7	20206500	Skt.-Mutter M6 DIN 934 verzinkt	Hex. nut M6 DIN 934 galvanized
7	1	Anfrage/Query	Abdeckblech	Cover for compressor
8	1	Anfrage/Query	Griffbezug, d=25mm	Cover for Handle d=25mm
9	1	00008802	Mörteldruckmanometer 50mm, 0-16 bar, senkrecht	Gauge 0-16bar 1/4" at rear, D = 50mm
10	1	Anfrage/Query	T-Stück, 2 x 1/4"i, 1 x 1/4"	T-piece 2 x 1/4", 1 x 1/4"
11	1	20130138	Sicherheitsventil 11bar R 1/4"	Safety valve 1/4" ext. thread 11bar for
12	1	Anfrage/Query	Schnellkupplung R 3/8" a	Quick coupling R 3/8" a
13	1	Anfrage/Query	Winkel 3/8" i, 3/8" a	Curved section 3/8" i, 3/8" a
14	1	20216431	Manometer 50mm, R1/8", waagrecht	Gauge 0-16bar 1/8" at rear, D = 40mm
15	1	Anfrage/Query	Zylinderschraube mit Innensechskant	Hex. socket head screw galv.
16	1	Anfrage/Query	Push-in-Fitting, 8mm 3/8" R1	Push-in-Fitting, 8mm 3/8" R1
17	2	20130141	Kondensablassventil, R 3/8" AG	Pet valve 3/8" for compressor 600D
18	1	20130145	Gummisaugfuss 48,5mm mit Schraube M8 x	Rubber buffer 48.5mm with screw M8 x 25
19	1	Anfrage/Query	Behälter, 20l, 16 bar	Hopper, 20l, 16bar
20	2	Anfrage/Query	Schnellbefestiger 20mm (Starlock)	Fastener 20mm
21	2	20130144	Rad Kompressor 600D	Wheel for compressor 600D
22	1	Anfrage/Query	Einschraubverschraubung, G 3/8 a, 6 x 8 mm	Screw joint straight, G 3/8"a 6 x 8 mm
23	2	20205880	Verschlussschraube R 1/2", gelb chroma	Seal screw 1/2" DIN 910
24	4	20206399	Skt.-Mutter M10 DIN 934 verzinkt	Hex. nut M10 DIN 934 galvanized
25	4	Anfrage/Query	Federring verzinkt M10	Spring washer galvanized M10
26	1	Anfrage/Query	Gummistanzteile, 48 x 30 x 3	Rubber, 48 x 30 x 3
27	1	20203223	Doppelnippel 1/4" x 60 Nr. 23 verzinkt	Double nipple 1/4" x 60 no. 23 galvanized
28	1	Anfrage/Query	Verbindungskabel 4G 1.5mm schwarz 0,7 lg.	Connecting cable 4G 1,5mm.
29	1	20135115	Druckschalter Typ MDR 3/11 R3/10 1/2" EA3 16Z/ZK	Pressure switch Typ MDR 3/11 R3/10 1/2" EA3 16Z/ZK
30	1	Anfrage/Query	Kabelverschraubung PA mit Gegenmutter	Cable screwing PA
31	1	20206501	Skt.-Mutter M5 DIN 934 verz.	Hex. nut M5 DIN 934 galv.
32	4	Anfrage/Query	U-Scheibe mit Fase verzinkt M10	Washer galvanized
33	4	20209601	Skt.-Schraube M10 x 45 DIN 931 verzinkt	Hex. screw M10 x 45 DIN 931 galvanized
34	2	00002392	Öl Luftkompressor Kompakt 600 Inhalt 1,0 Liter	Oil for compressor Kompakt 600, contents 1.0 liters

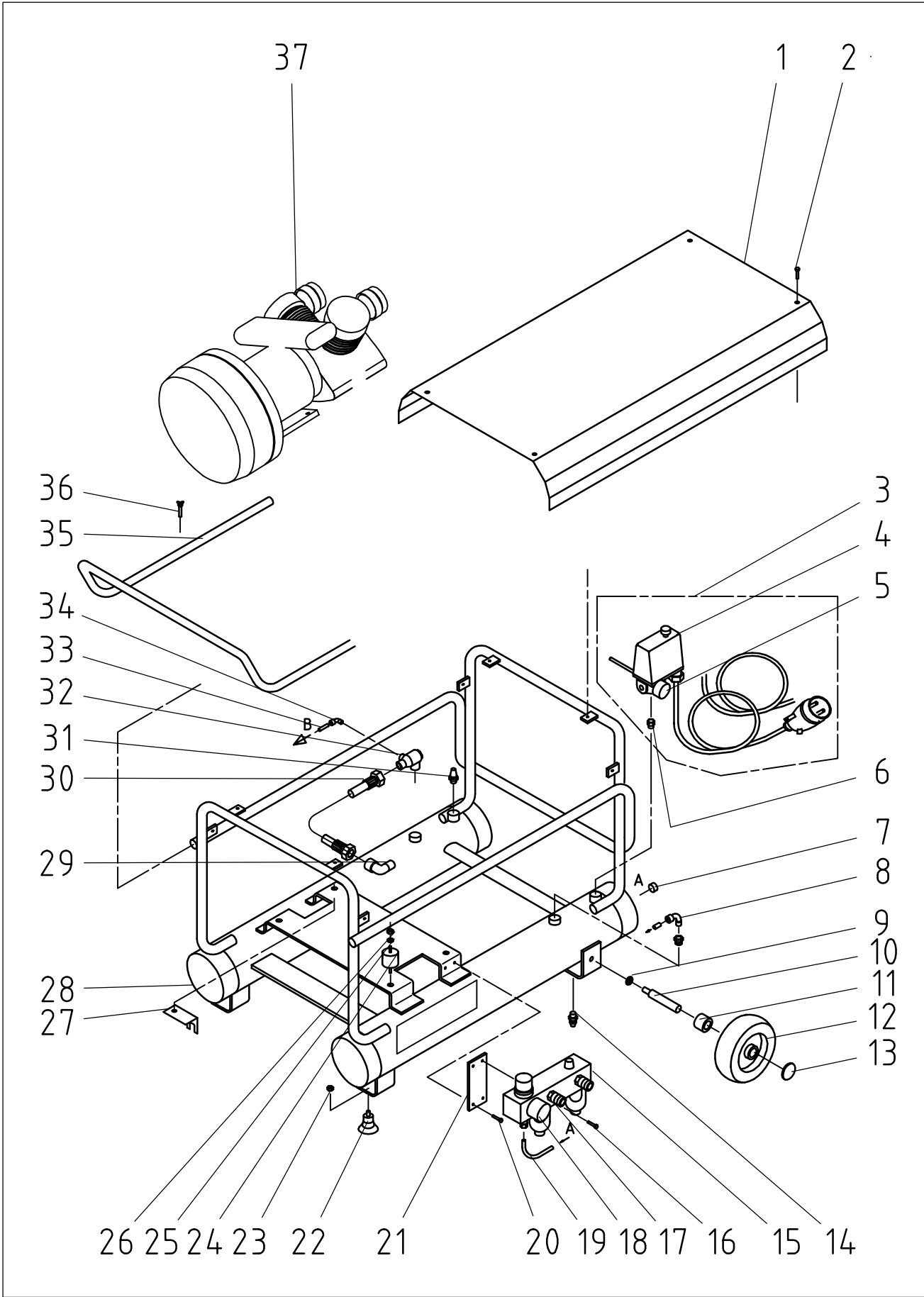

Pos.	Menge	Artikelnr.	Benennung	Benennung 2
1	1	Anfrage/Query	Abdeckhaube	Cover for LK 400
2	1	Anfrage/Query	Skt.-Schraube 5 x 10	Hexagonal screw 5 x 10 galv.
3	1	00055201	Druckschalter LK 600 III kpl.	Press switch LK 600 III cpl.
4	1	00053607	Druckschalter Typ MDR 3/11 R3/10,0 1/4"	Pressure switch type Typ MDR 3/11 R3/10,0
5	1	00019913	Manometer 0-16 bar 1/4" hinten, D = 50mm	Gauge 0-16 bar 1/4" at rear, D = 50mm
6	1	Anfrage/Query	Reduzierung 1/4"IG-1/4"AG	Reduction 1/4"IG-1/4"AG
7	1	20205880	Verschlussschraube 1/2" DIN 910 verzinkt	Seal screw 1/2" DIN 910
8	1	Anfrage/Query	Winkelverschraubung 1/4"AG verzinkt	Elbow screw joint 1/4" AG galvanized
9	1	Anfrage/Query	U-Scheibe B 10,5 DIN 125 verzinkt	Washer B 10.5 DIN 125 galvanized
10	1	Anfrage/Query	Achse 20 x 112	Axle 20x112
11	1	Anfrage/Query	Hülse	Bush
12	1	00008254	Ersatzrolle 230x85 Abdeckung RAL2004	Replacement wheel 230x85 cover RAL2004
13	1	20208603	Schnellbefestiger m. Kappe 20s x N 2 7	Fastener with cap 20s x N 2 7
14	1	20130141	Kondensatablassventil R 3/8"	Pet valve 3/8" for compressor 600D
15	1	00055182	Armaturenblock kpl.	Manifold block LK 400 II cpl.
16	1	Anfrage/Query	Schraube M 5 x 16	Screw M 5 x 16
17	1	20202000	EW0-Kupplung M-Teil 1/4" AG	EW0 coupling female 1/4" ext. thread non-blocking
18	1	20216431	Manometer 0-16 bar 1/8" hinten, D = 40mm	Gauge 0-16bar 1/8" at rear, D = 40mm
19	1	Anfrage/Query	Polyamidschlauch PA11/12 schwarz	Polyamide hose PA 11/12 black
20	1	Anfrage/Query	Schraube M 5 x 16	Screw M 5 x 16
21	1	Anfrage/Query	Halteblech 120x50x5	Fastening plate 120x50x5
22	1	20130145	Gummisaußfuß 48,5mm m. Schraube M8 x 25	Rubber buffer 48.5mm with screw M8 x 25
23	1	Anfrage/Query	Sperrzahnmutter	Safety nut
24	1	20444810	Gummi-Metallpuffer D40 x 30, M8 x 10	Rubber-metal buffer D40 x 30, M8 x 10
25	1	Anfrage/Query	U-Scheibe B8,4	Washer B 8,4
26	1	Anfrage/Query	Sperrzahnmutter M 8	Safety nut M 8
27	1	Anfrage/Query	Befestigungswinkel	Support for hopper
28	1	Anfrage/Query	Behälter 19,4 Liter; 10,3bar	hopper 19,4 Liter; 10,3 bar
29	1	Anfrage/Query	Winkel 1/2" IG-AG	Angle 1/2" int. thread - ext. thread
30	1	Anfrage/Query	Verbindungsschlauch	Connecting hose
31	1	Anfrage/Query	Sicherheitsventil 1/4" 10,3bar	Safety valve 1/4" ext. thread 10,3bar for
32	1	Anfrage/Query	Rückschlagventil kpl.	Counter flow valve cpl.
33	1	Anfrage/Query	Polyamidschlauch PA mit Schneidring	Polyamide tube with
34	1	Anfrage/Query	Winkelverschraubung 1/4"AG	Elbow screw joint 1/4"
35	1	Anfrage/Query	Griff LK 400	Handle LK 400
36	1	Anfrage/Query	Schraube	Screw
37	1	20130158	Kompressoraggregat LK 600 III 400V 3Ph.	Compressor unit LK 600
38	2	00002392	Öl Luftkompressor Kompakt 600 Inhalt 1,0 Liter	Oil for compressor Kompakt 600, contents 1.0 liters

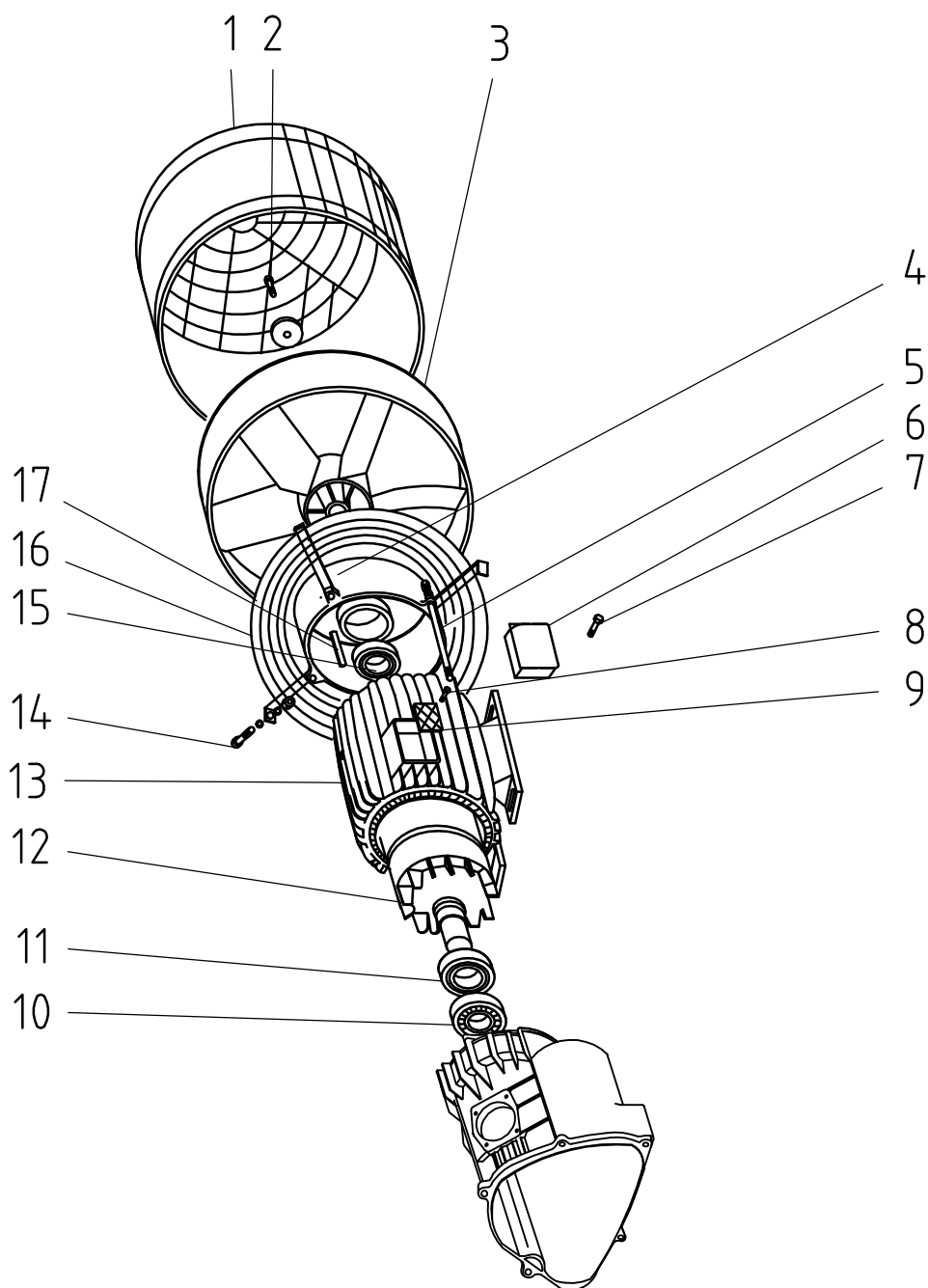

Pos.	Menge	Artikelnr.	Benennung	Benennung 2
1	1	Anfrage/Query	Lüfterradabdeckung	Fan guard for compressor
2	1	20207800	Sechskantschraube M8 x 30	Hex. screw M8 x 30 DIN 933 galv.
3	1	Anfrage/Query	Lüfterrad	Fan for compressor
4	1	Anfrage/Query	Motorlagerdeckel	Bearing plate for Motor compressor
5	4	Anfrage/Query	Schraube M6 x 210	Screw M6 x 210
6	1	Anfrage/Query	Klemmkastendeckel	Cover for motor connection box
7	2	Anfrage/Query	Schraube M 5 x 12	Screw M5 x 12
8	2	Anfrage/Query	Schraube M3,5	Screw M3,5
9	1	Anfrage/Query	Klemmstein	Terminal strip
10	1	Anfrage/Query	Kugellager 35 x 72 x 17	Grooved ball bearing
11	1	Anfrage/Query	Simmering	Shaft seal
12	1	Anfrage/Query	Anker	Ancor for Motor
13	1	Anfrage/Query	Wicklung	Stator winding
14	4	Anfrage/Query	Schraube M6 x 16	Screw M6 x 16
15	1	Anfrage/Query	Kugellager 25 x 52 x 15	Grooved ball bearing
16	1	Anfrage/Query	Lüfterradabdeckung hinten	Fan guard
17	1	20565304	Nicht mehr lieferbar kein Ersatz	No longer available no replacement

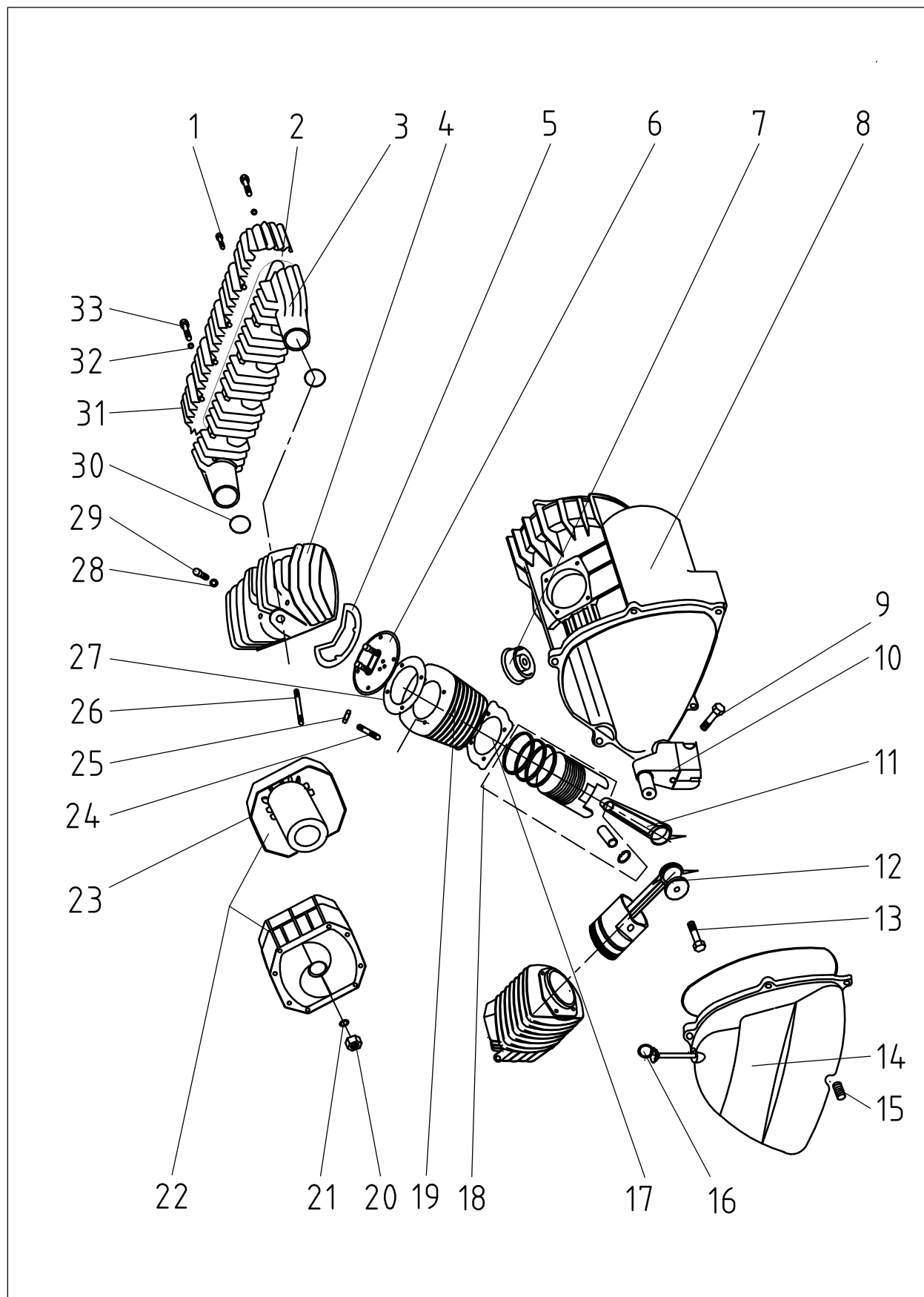

Pos.	Menge	Artikelnr.	Benennung	Benennung 2
1	2	00001118	Sechskantschraube M 8 x 150	Hex. screw M8 x 150 DIN 931 galv.
2	1	Anfrage/Query	O-Ring 203 x 3,6 NBR70	O-Ring 203 x 3,6 NBR70
3	1	Anfrage/Query	Nachkühlerflansch	Radiator for compressor
4	1	Anfrage/Query	Zylinderkopf	Cylinder head for compressor
5	1	Anfrage/Query	Zylinderkopfdichtung	Gasket Cylinder head
6	1	Anfrage/Query	Ventilplatte kpl.	Plate for cylinderhead cpl.
7	1	00002459	Kurbelgehäuseentlüftung	Crankcase breather for LK
8	1	Anfrage/Query	Kurbelgehäuse	Crankcase
9	1	Anfrage/Query	Schraube M10 x 60	Screw M10 x 60
10	1	Anfrage/Query	Kurbelwelle	Crank shaft
11	1	Anfrage/Query	Pleuel	Pleuel
12	1	Anfrage/Query	Deckscheibe 9 x 36 x 4	Washer 9 x 36 x 4
13	1	20207801	Skt.-Schraube M8 x 35 DIN 933 verz.	Hex. screw M8 x 35 DIN 933 galv.
14	1	Anfrage/Query	Kurbelgehäusedeckel	Cover crankcase
15	1	Anfrage/Query	Ölablassschraube R 1/4"	Oil drain R 1/4"
16	1	20130140	Ölmessstab	Oil yardstick
17	1	Anfrage/Query	Zylinderfussdichtung	Gasket cylinder
18	1	Anfrage/Query	Kolben kpl.	Rotor cpl.
19	1	Anfrage/Query	Zylinder	cylinder
20	6	20206500	Skt.-Mutter M6 DIN 934 verz.	Hex. nut M6 DIN 934 galv.
21	10	Anfrage/Query	U-Scheibe 6,4 x 12,5	Washer B 6,4 DIN 127 galv.
22	1	20130139	Ansaugfilter kpl.	Suction filter cpl.
23	1	00153614	Einsatz für Ansaugfilter	Suction filter
24	8	Anfrage/Query	Gewindestift M8 x 35	Threaded pin M8 x 35
25	8	20206400	Skt.-Mutter M8 DIN 934 verz.	Hex. nut M8 DIN 934 galv.
26	2	00035843	Skt.-Schraube M6 x 80 DIN 931	Hexagonal screw M6 x 80 galv DIN 931
27	1	Anfrage/Query	Ventilplattendichtung	Gasket plate for cylinderhead
28	9	Anfrage/Query	U-Scheibe 8,4 x 17	Washer 8,4 x 17
29	8	Anfrage/Query	Zylinderkopfschraube M8 x 50	Cheese-head screw M8 x 50
30	2	Anfrage/Query	O-Ring	O-ring
31	1	Anfrage/Query	Nachkühlerdeckel	Cover Radiator for compressor
32	2	Anfrage/Query	U-Scheibe 8 x 16 x 1	Washer 8 x 16 x 1
33	2	00001118	Skt.-Schraube M8 x 150	Hex. screw M8 x 150 DIN 931 galv.

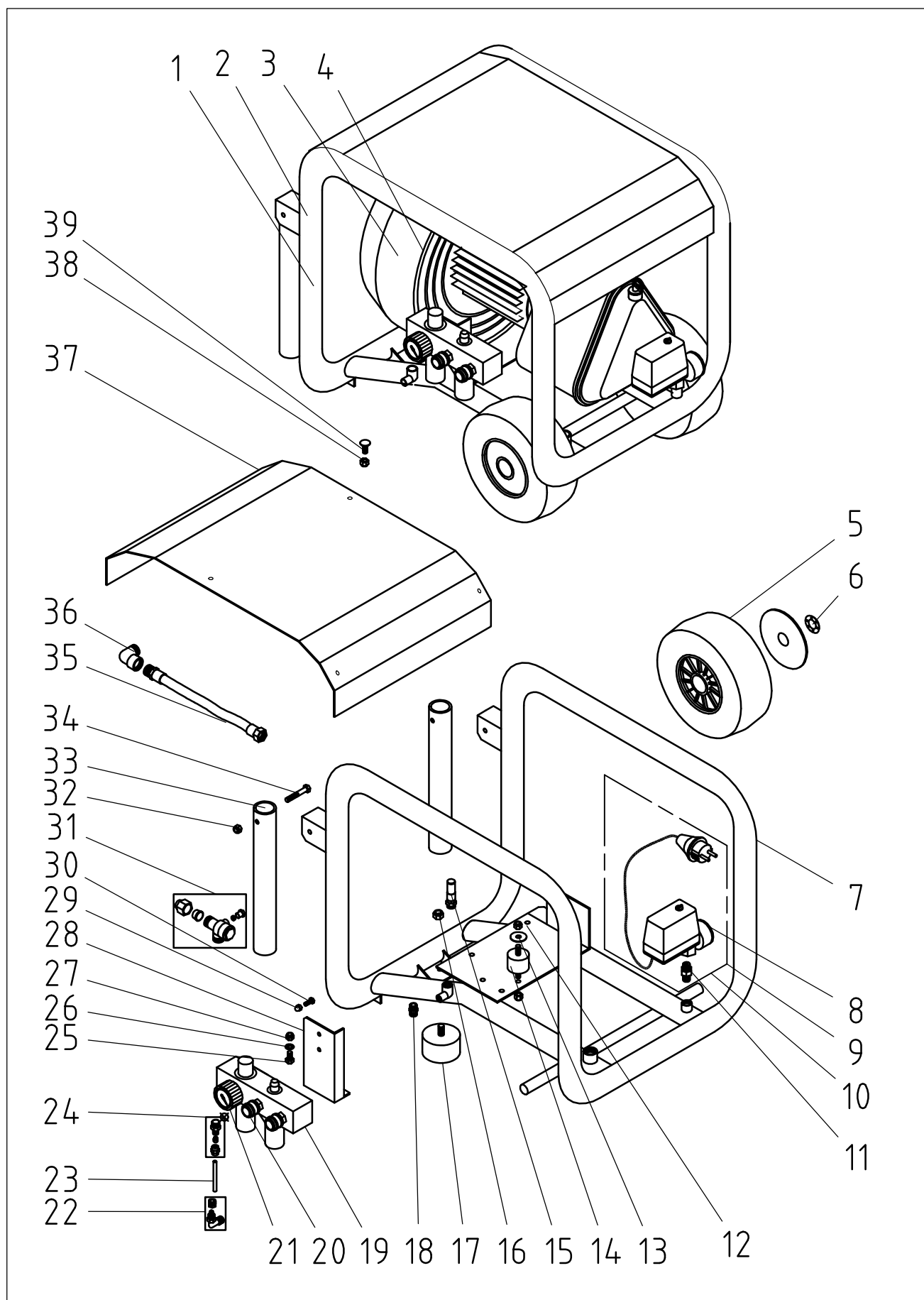

Pos.	Menge	Artikelnr.	Benennung	Benennung 2
1	1	00055511	Luftkompressor LK 604 RAL2004	Air compressor LK 604, 400V RAL 2004
2	1	00054174	Luftkompressor LK 400 III	Air compressor LK 402 RAL2004
3	1	00055181	Kompressoraggregat LK 400 III 230V	Compressor unit LK 400 III 230V
4	1	20130158	Kompressoraggregat LK 600 III 400V 3Pha	Compressor unit LK 600
5	2	00008254	Ersatzrolle 230x85 Abdeckung RAL 2004	Replacement wheel 230x85 cover RAL2004
6	2	20208603	Schnellbefestiger m. Kappe 20s x N 2 7	Fastener with cap 20s x N 2 7
7	1	00055143	Rohrrahmen für Kompressor LK verz.	Pipe frame for compressor LK, galv.
8	1	20216431	Manometer 0-16 bar 1/8" hinten, D = 40mm	Gauge 0-16bar 1/8" at rear, D = 40mm
9	1	00055201	Druckschalter LK 600 III kpl.	Press switch LK 600 III cpl.
10	1	00055183	Druckschalter LK 400 kpl.	Press button LK 400 III cpl.
11	1	20203712	Verschraubung 1/4" AG Meßing für Druckabschaltung	Screwed joint 1/4" ext. thread brass for pres. switch
12	1	20207200	Sicherungsmutter M8 DIN 985 verz.	Safety nut M 8 DIN 985 galv.
13	4	20209320	Karosseriescheibe 8,4 x 25 x 1,5 verz.	Washer 8,4 x 25 x 1,5 galv.
14	4	20444810	Gummi-Metallpuffer D40 x 30, M8 x 10 Form B	Rubber-metal buffer D40 x 30, M8 x 10 type E
15	1	20130138	Sicherheitsventil 1/4" 11bar	Safety valve 1/4" ext. thread 11bar for compres. 600D
16	1	20207210	Sicherungsmutter M 10 DIN 985 verzinkt	Safety nut M10 DIN 985 galv.
17	1	00055185	Gummi-Metallpuffer D70x40 M10x20 Form A	Rubber metal buffer D 70x40 M 10x20 form A
18	1	00055188	Kondensatablassventil 1/4" AG	Drain valve for condensate 1/4" ext. thread
19	1	00055182	Armaturenblock LK 400/600 III kpl.	Manifold block LK 400/600 III cpl.
20	2	20202000	EW0-Kupplung M-Teil 1/4" AG nicht sperrend	EW0 coupling female 1/4" ext. thread non-blocking
21	1	20216431	Manometer 0-16 bar 1/8" hinten, D = 50mm	Gauge 0-16bar 1/8" at rear, D = 40mm
22	1	00055187	Winkelschraubverschraubung 1/4" AG 8/6	Elbow screw joint 1/4" ext. thread 8/6
23	1	00050648	Polyamidschlauch PA6 lfm. 27bar	Hose polyamide PA12 lfm. 27bar
24	1	00050551	Einschraubverschraubung gerade 1/4" PA6	Screw joint straight 1/4" PA 6
25	2	20208701	Skt.-Schraube M8 x 16 DIN 933 verz.	Hex. screw M8 x 16 DIN 933 galv.
26	2	20209313	U-Scheibe B 8,4 DIN 125 verzinkt	Washer B 8,4 DIN 125 galv.
27	2	20207200	Sicherungsmutter M8 DIN 985 verz.	Safety nut M 8 DIN 985 galv.
28	1	00053996	Halterung für Druckminderer LK RAL2004	Support for pressure reducer LK RAL2004
29	2	20206201	Sicherungshutmutter M6 DIN 986 verzinkt	Safety nut M6 DIN 985 galv.
30	2	20207101	Skt.-Schraube M6 x 16 DIN 933 verzinkt	Hex. screw M6 x 16 DIN 933 galv.
31	1	00055196	Funktionsverschrau/Rückschlagventil 1/2"	Screwed joint open-close / return valve 1/2"
32	2	20207200	Sicherungsmutter M8 DIN 985 verz.	Safety nut M 8 DIN 985 galv.
33	2	00048996	Tragegriff klappbar G 54 E RAL2004	Tilttable handle for G 54 E RAL 2004
34	2	20207802	Skt.-Schraube M8 x 50 DIN 933 verz.	Hex. screw M8 x 50 DIN 933 galv.
35	1	00055194	Verbindungsschl. Metallmantel LK 400 III	Connecting hose metal coating LK 400 III
36	1	00055186	Winkel 1/2" IG-AG Messing vernickelt	Angle 1/2" int. thread-ext. thread brass / nickel-plated
37	1	00053994	Abdeckung für Kompressor LK RAL2004	Cover for compressor LK III RAL2004
38	6	20207200	Sicherungsmutter M8 DIN 985 verz.	Safety nut M 8 DIN 985 galv.
39	6	20206322	Flachrundschrabe M8 x 20 DIN 603 verz.	Saucer-head screw M8 x 20 DIN 603 galv.

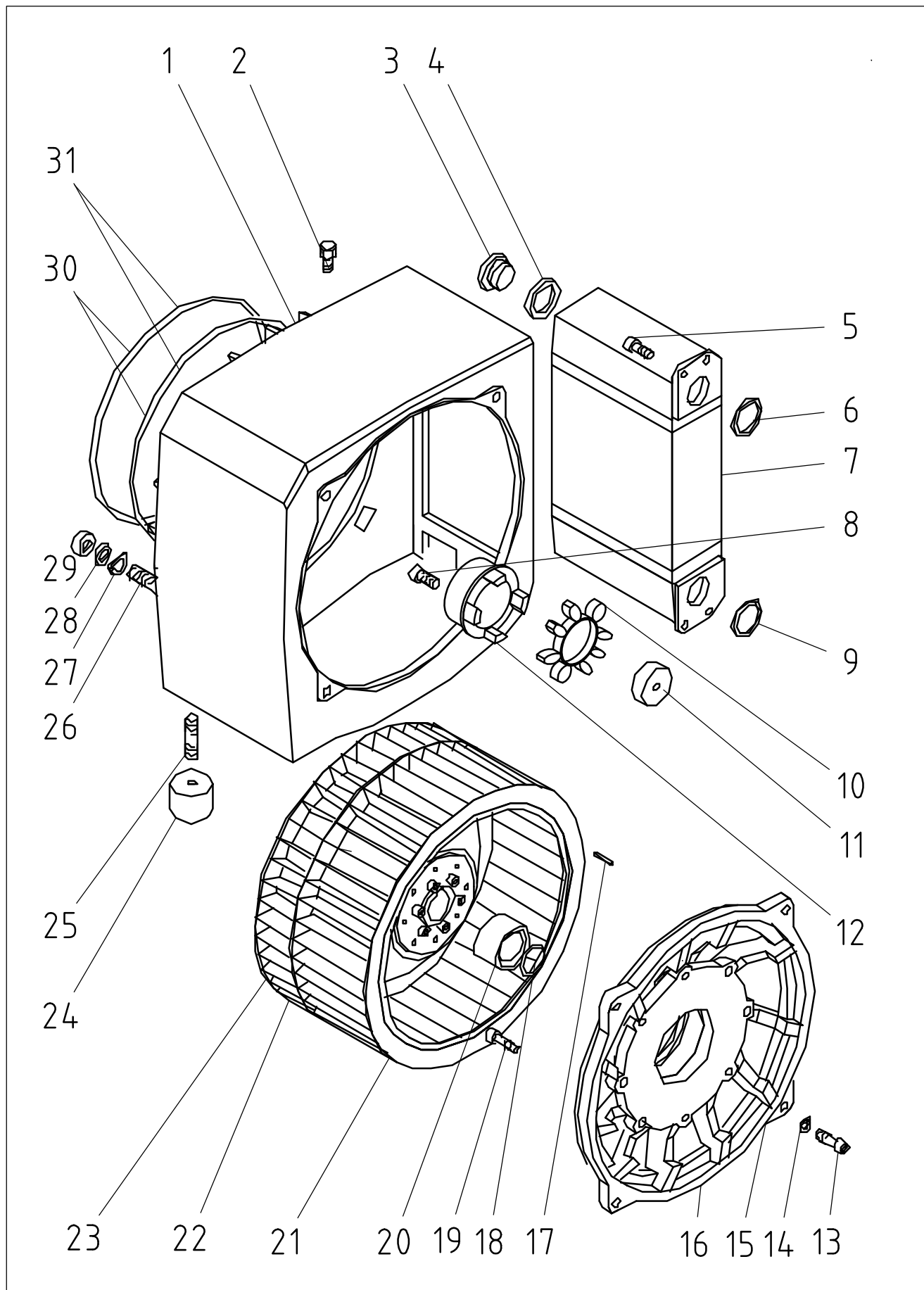

Pos.	Menge	Artikelnr.	Benennung	Benennung 2
1	1	20562016	Laterne DP 2.100/2.140	Connection flange DP 2.100/2.140
2	1	Anfrage/Query	Gewindestift	Threaded pin
3	1	20562025	Verschlußschraube 3/4" für Kühler DP2.100/2.140	Seal screw 3/3" for radiator of compressor DP2.100/140
4	1	20562036	Dichtring DP 2.100/2.140	Sealing ring DP 2.100/2.140
5	4	20209711	Zylinderschraube Innenskt. M8 x 20 verz.	Hex. socket head screw M8 x 20 DIN 912 galv.
6	1	20562035	Dichtring DP 2.100/2.140 (Ölabscheider)	Sealing ring DP 2.100/2.140 (oil separator)
7	1	20562037	Kühler DP 2.100/2.140	Radiator for compressor DP 2.100/140
8	1	20209711	Zylinderschraube M8 x 20 DIN 912 verz.	Hex. socket head screw M8 x 20 DIN 912 galv.
9	1	20562035	Dichtring DP 2.100/2.140 (Ölabscheider)	Sealing ring DP 2.100/2.140 (oil separator)
10	1	00001384	Kupplungsscheibe Rotex	Coupling disc Rotex for compressor DP 2.100/140
11	1	20562017	Scheibe an Motorkupplung DP 2.100/2.140	Washer at motor coupling DP 2.100/140
12	1	00001382	Motorkupplung Rotexscheibe	Coupling disc type Rotex
13	4	20209703	Zylinderschraube M8 x 30 DIN 912 verz.	Hex. socket head screw M8 x 30 DIN 912 galv.
14	4	20209100	Federring B 8 DIN 127 verz.	Spring washer B 8 DIN 127 galv.
15	1	00049259	Seitendeckel DP2.100/2.140 A (Ventilat)	Side cover DP2.100/2.140 A (Ventilat)
16	1	00049290	Seitendeckel DP2.100/2.140 B (Ventilat)	Side cover DP2.100/2.140 B (Ventilat)
17	1	Anfrage/Query	Passkerbstift	Straight grooved pin
18	1	20562022	O-Ring 30 x 2 DIN 3771-NBR 70	O-ring 30 x 2 DIN 3771-NBR 70
19	8	Anfrage/Query	Zylinderschraube M8 x 25 DIN 912 verz.	Hex. socket head screw M8 x 25 DIN 912 galv.
20	1	20562047	Dichtbuchse DP 2.100/2.140	Sealing bush (compressor DP 2.140)
21	1	00001383	Ventilator mit Kupplung für Rotexscheibe	Fan with coupling type Rotex
22	1	20562033	Nicht mehr lieferbar Ersatz 00 00 13 83	No longer available replacement 00 00 13 83
23	1	00009026	Nicht mehr lieferbar Ersatz 00 00 13 83	No longer available replacement 00 00 13 83
24	1	20444810	Gummi-Metallpuffer D40 x 30, M8 x 10 Form C	Rubber-metal buffer D40 x 30, M8 x 10 type C
25	1	Anfrage/Query	Gewindestift	Threaded pin
26	1	Anfrage/Query	Stiftschraube	Threaded pin
27	1	Anfrage/Query	Federring	Spring washer galv.
28	4	20209000	U-Scheibe B 13 DIN 125 verz.	Washer B 13 DIN 125 galv.
29	4	20206900	Skt.-Mutter M12 DIN 934 verz.	Hex. nut M12 DIN 934 galv.
30	2	20562053	Nicht mehr lieferbar kein Ersatz	No longer available No replacement
31	2	20562057	Federdrahttring DP 2.140	Spring washer DP 2.1

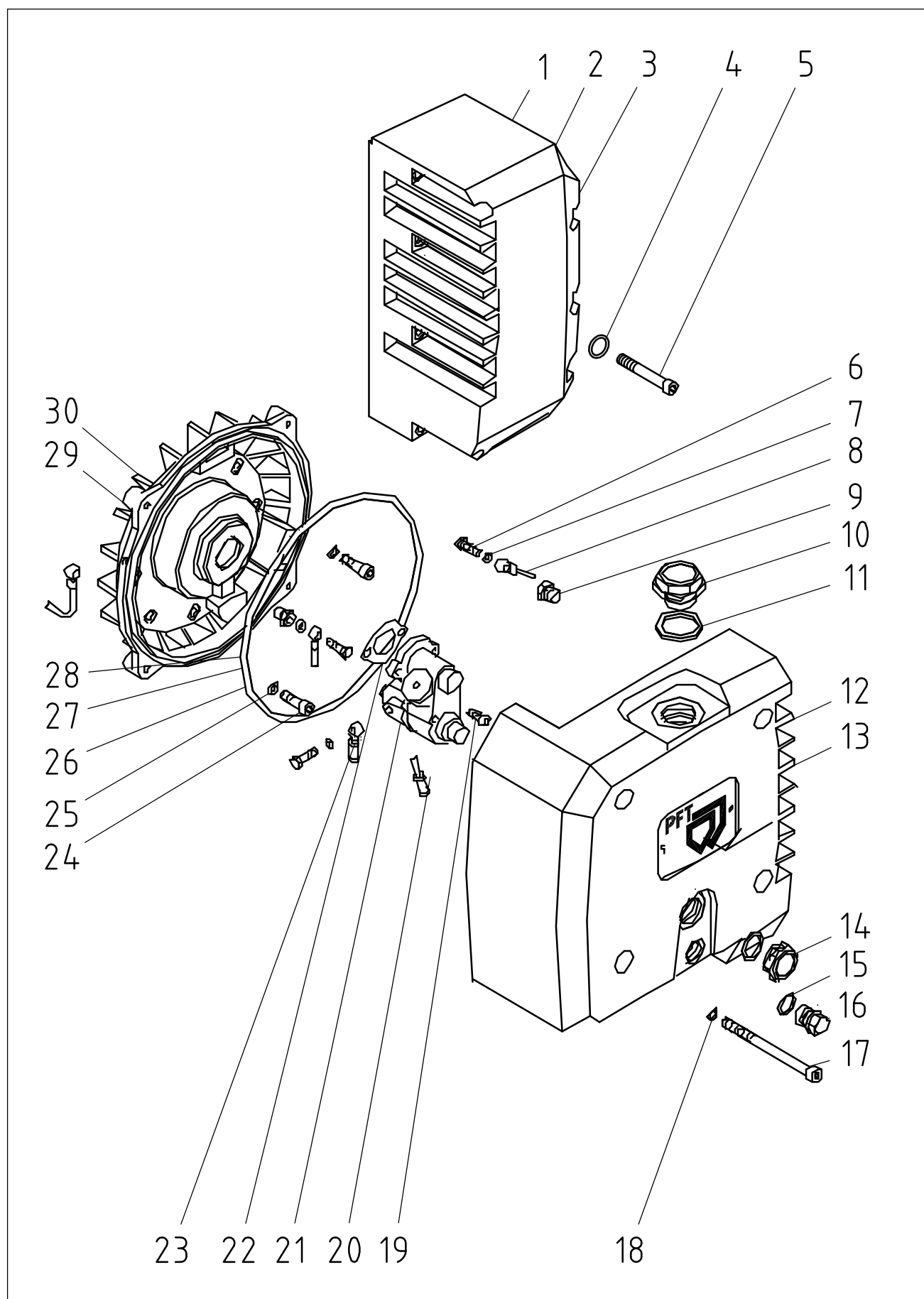

Pos.	Menge	Artikelnr.	Benennung	Benennung 2
1	1	20564331	Ölabscheiderdeckel DP 2.100 A + B	Oil separator cover for compressor DP 2.100
2	1	20562038	Nicht mehr lieferbar kein Ersatz	No longer available no replacement
3	1	00049291	Ölabscheiderdeckel DP2.140 B/DP 2.100 C	Oil separator cover compressor DP 2.140 B/DP 2.100 C
4	12	20562847	Kupferdichtring D=8,5	Washer copper d=8.5
5	12	00001276	Zylinderschraube M8 x 40 DIN 912 A4	Hex. socket head screw M8 x 40 DIN 912 A4
6	1	Anfrage/Query	Kugelsstückschraube	Hollow holding screw
7	1	20565323	Dichtring A 6 x 10 x 1 DIN 7603 AL	Sealing ring A 6 x 10
8	1	20562019	Öldruckleitung DP 2.100/2.140	Oil pressure pipe DP 2.100/2.140
9	1	Anfrage/Query	Anschlußschraube	Connecting screw
10	1	20564401	Öl-Einfüllverschluß DP 2.100/2.140	Oil filter cap DP 2.100/2.140
11	1	20564411	O-Ring Öleinfüllverschluß DP 2.100/2.140	O-ring for oil filter cap DP 2.100/2.140
12	1	20562034	Ölbehälter DP 2.100/2.140	Oil sump DP 2.100/2.140-B-12 screws
13	1	20564330	Ölbehälter DP 2.100/2.140 A	Oil sump DP 2.100/2.140 A 4 screws
14	2	20562834	Ölschauglas für Kompressor 140	Sight feed glas for compressor 140 type N
15	1	20562842	Dichtring A 16 x 22 x 1,5 DIN 7603	Sealing ring A 16 x 22 x 1,5 DIN 7603
16	1	20209975	Verschlusschraube 3/8" DIN 910 verz.	Seal screw 3/8" DIN 910 galv.
17	4	20209716	Zylinderschraube M8 x 90 DIN 912 A4	Hex. socket head screw M8 x 90 DIN 912 galv.
18	4	Anfrage/Query	Dichtring A8 x 11 x 1 DIN 7603 CU	Sealing ring A8 x 11 x 1 DIN 7603 CU
19	2	Anfrage/Query	Zylinderschraube M6 x 15 DIN 912 verz.	Hex. socket head screw M6 x 15 DIN 912 galv.
20	1	00096864	Ölsaugleitung	Ölsaugleitung POS 177 INDEX B
21	1	20562018	Ölpumpe DP 2.100/DP 2.140	Oil pump DP 2.100/2.140
22	1	20562849	Dichtung Ölpumpe	Gasket oil pump
23	1	20562854	Öldruckleitung DA = 4mm 90 ° gebogen	Oil pressure pipe diam 4mm bend 90°
24	4	Anfrage/Query	Zylinderschraube M8 x 25 DIN 912 A4	Hex. socket head screw M8 x 25 DIN 912 A4
25	4	Anfrage/Query	Dichtring A8 x 11 x 1 DIN 7603 CU	Sealing ring A8 x 11 x 1 DIN 7603 CU
26	1	20562058	O-Ring 222 x 3,5 DIN 3771-NBR 70 DP 2.100A	O-ring 222 x 3,5 DIN 3771-NBR 70 DP 2.100A
27	1	20562031	O-Ring für Gehäuse DP 2.100/2.140 A+B	O-ring for cover DP 2.100/2.140 A+B
28	1	00049293	O-Ring für Gehäuse DP2.100 B+C	O-ring for casing DP2.100 B+C
29	1	00049294	Seitendeckel DP2.100/2.140 A (Ölpumpenseitig)	Side cover DP2.100/2.140 A (Oilside)
30	1	00049295	Seitendeckel DP2.100/2.140 B (Ölpumpenseitig)	Side cover DP2.100/2.140 B

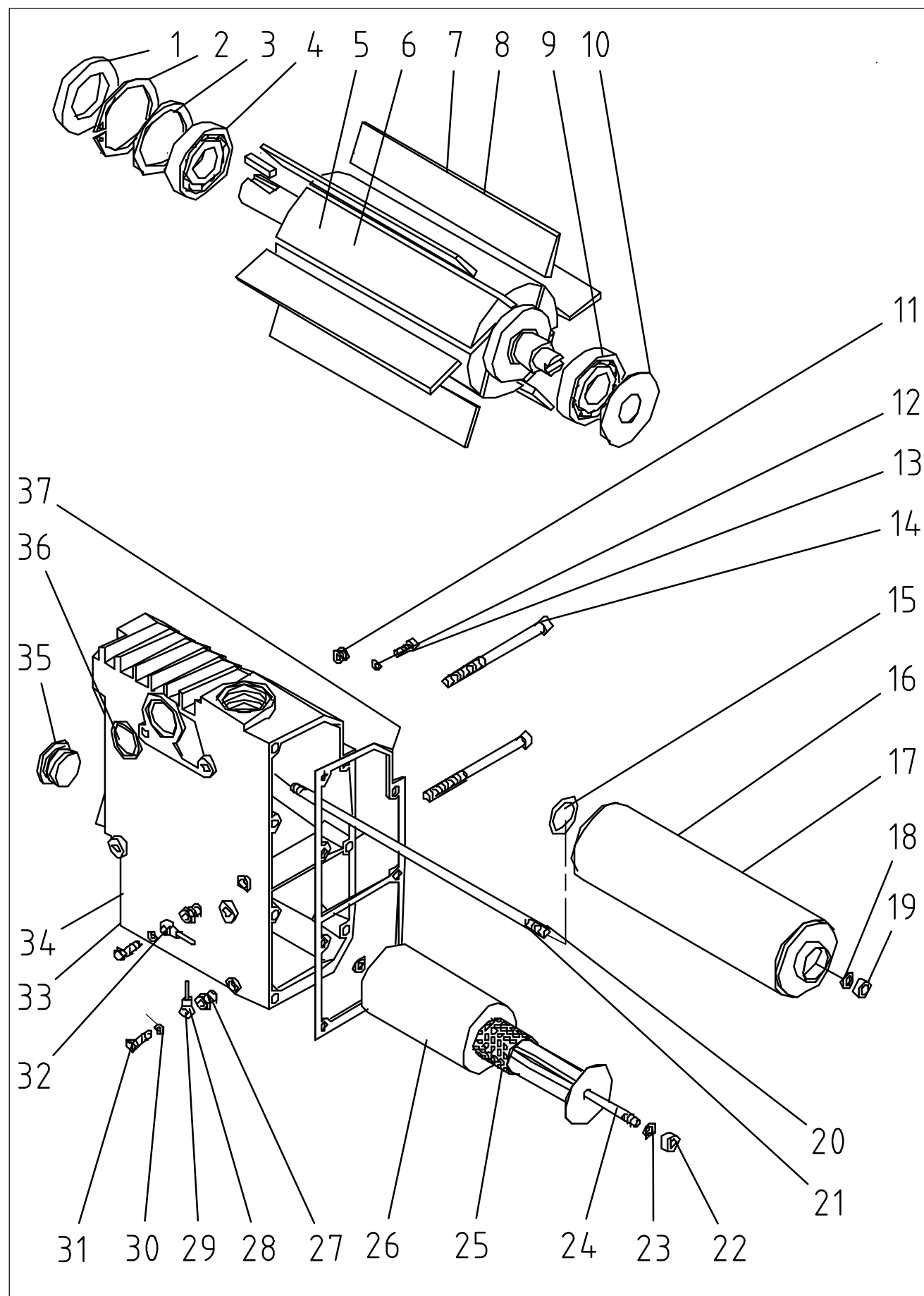

Pos.	Menge	Artikelnr.	Benennung	Benennung 2
1	1	20562809	Wellendichtring Kompressor 140	Shaft seal AS 45x72x9 DIN 3760 Viton
2	1	20562837	Sicherungsring D 72 x 2,5 DIN 472	Circlip D 72 x 2,5 DIN 472
3	1	Anfrage/Query	Distanzscheibe 56 x 72 x 0,05	Distance disc 56 x 72 x 0,05
4	1	20562805	Wälzlager 6306/c3 DIN 625 (Kompressor 140 Pos.31)	Grooved ball bearing 6306 C3
5	1	20564326	Kolben DP 2.100	Rotor for DP 2.100
6	1	20562050	Kolben DP 2.140	Rotor for DP 2.140
7	1	20562048	Rotorschieber (1Satz = 6Stück) DP 2.100	Rotor vane (1 set = 6pieces) DP 2.100
8	1	20562055	Rotorschieber (1Satz = 6Stück) DP 2.140	Rotor vane (1 set = 6pieces) DP 2.140
9	1	20562805	Wälzlager 6306/c3 DIN 625 (Kompressor 140 Pos.31)	Grooved ball bearing 6306 C3
10	1	Anfrage/Query	Kugellagerausgleichsscheibe K2 6207	Grooved ball bearing Washer K2 6207
11	1	20562014	Nicht mehr lieferbar kein Ersatz	No longer available no replacement
12	1	20209300	U-Scheibe B 6,4 DIN 125 verz.	Washer B 6,4 DIN 127 galv.
13	1	Anfrage/Query	Zylinderschraube M6 x 16 DIN 6912 verz.	Hex. socket head screw M6 x 16 DIN 6912 galv.
14	2	Anfrage/Query	Zylinderschraube M8 x 110 DIN 912 verz.	Hex. socket head screw M8 x 110 DIN 912 galv.
15	1	20562028	O-Ring 35 x 4 DIN 3771-NBR 70	O-ring 35 x 4 DIN 3771-NBR 70
16	1	20564334	Luftentölelement DP 2.100	Oil separation element DP 2.100
17	1	00002310	Luftentölelement DP 2.140 70x260	Oil separation element DP 2.140 70 x 260
18	1	20209313	U-Scheibe B 8,4 DIN 125 verz.	Washer B 8,4 DIN 125 galv.
19	1	20206400	Skt.-Mutter M8 DIN 934 verz.	Hex. nut M8 DIN 934 galv.
20	1	20562054	Stiftschraube für DP 2.140	Threaded pin for DP 2.140
21	1	20562029	Stiftschraube Luftentölelement DP 2.100	Threaded pin for oil separation element DP 2.100
22	1	20206400	Skt.-Mutter M8 DIN 934 verz.	Hex. nut M8 DIN 934 galv.
23	1	20209313	U-Scheibe B 8,4 DIN 125 verz.	Washer B 8,4 DIN 125 galv.
24	1	20562027	Stiftschraube M8 x 160 DP 2.100/2.140	Threaded pin M8 x 160 for DP 2.100/140
25	1	20562014	Nicht mehr lieferbar kein Ersatz	No longer available no replacement
26	1	20562040	Filterpaket DP 2.100/2.140	Filter insert DP 2.100/2.140
27	1	20562852	Anschlußschraube M10 x 10 (außen)	Connecting screw M10 x 10
28	1	20564328	Öldruckleitung DP 2.100	Oil pressure pipe DP 2.100
29	1	20562021	Öldruckleitung DP 2.140	Oil pressure pipe DP 2.140
30	1	Anfrage/Query	Dichtung	Sealing ring
31	1	Anfrage/Query	Kugelstückschraube	Hollow holding screw
32	1	20564327	Öldruckleitung DP 2.100	Oil pressure pipe DP 2.100
33	1	20562043	Ölabscheidergehäuse DP2.100 TYP ABC/2.140 TYP A	Housing f. oil separation DP2.100 TYP ABC/2.140 TYP A
34	1	00139600	Ölabscheidergehäuse DP 2.140 TYP B	Housing for oil separation DP 2.140 TYP B
35	1	20564332	Verschlussschraube 1" DP 2.100/140	Seal screw 1" for compressor DP 2.100/140
36	1	20562025	Verschlussschraube 3/4" Kühler DP2.100/140	Seal screw 3/4" for radiator of compres DP 2.100/140
37	1	20562026	Dichtung Ölabscheider DP 2.100/2.140 B	Gasket for oil separation DP 2.100/2.140 B

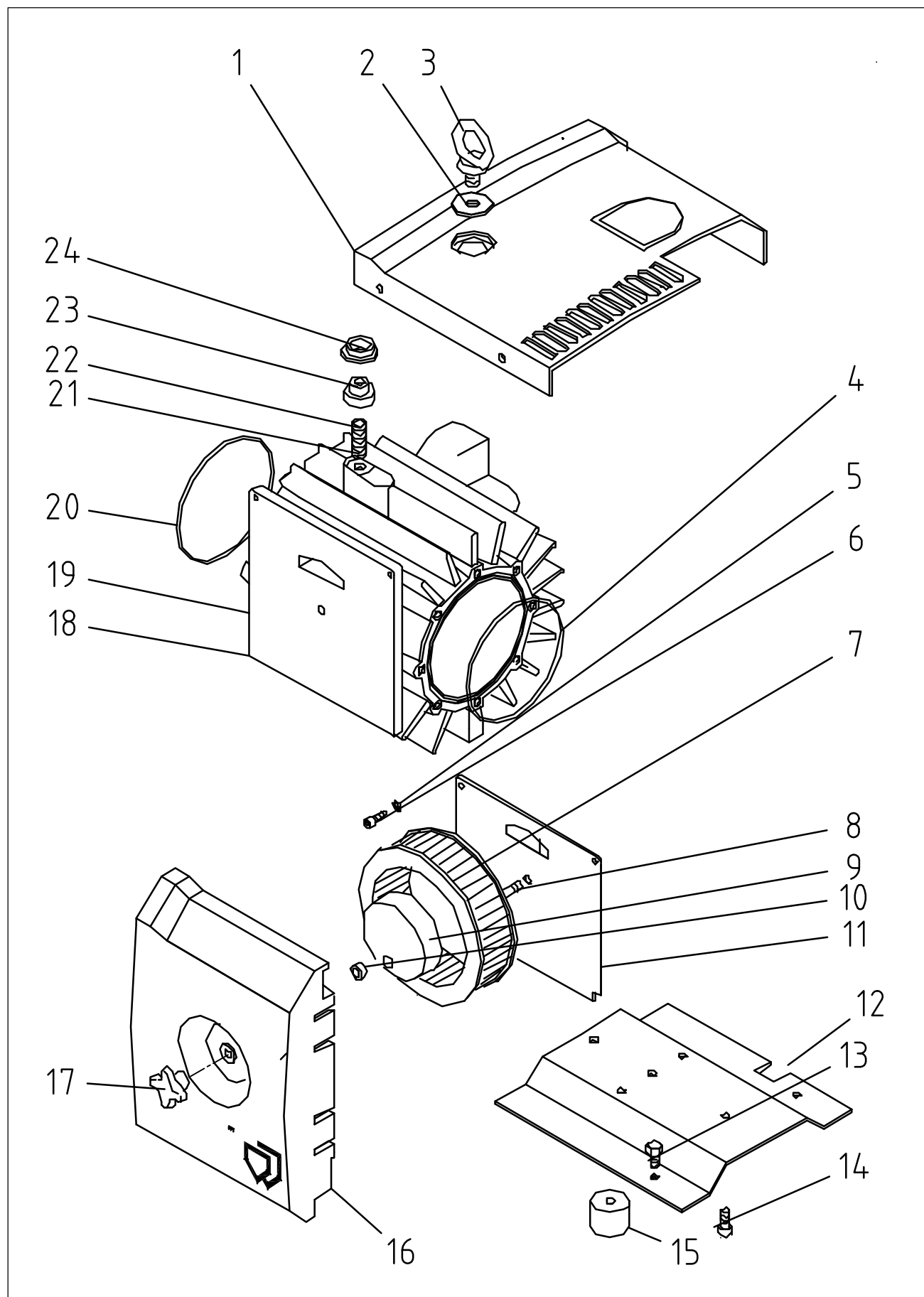

Pos.	Menge	Artikelnr.	Benennung	Benennung 2
1	1	20562023	Abdeckhaube Kühler DP 2.100/2.140	Cover for radiator DP 2.100/2.140
2	1	Anfrage/Query	Scheibe A13x40x5 DIN 9021	Disc A13x40x5 DIN 9021
3	1	Anfrage/Query	Ringmutter M12 DIN 582 verz.	Lifting eye nut M12 DIN 582 galv.
4	1	20562031	O-Ring für Gehäuse DP 2.100/2.140 A+B	O-ring for cover DP 2.100/2.140 A+B
5	1	20209300	U-Scheibe B 6,4 DIN 125 verz.	Washer B 6,4 DIN 127 galv.
6	1	Anfrage/Query	Zylinderschraube m. Innenskt. M6 x 16	Hex. socket head screw M6 x 16
7	1	20564610	Filterpatrone C 1826 (DP 2.100/2.14 0)	Filter cartridge C 1826 (DP 2.100/2.140)
8	1	Anfrage/Query	Stiftschraube	Threaded pin
9	1	20562013	Umlenkstück DP 2.100/2.140	Diverter DP 2.100/2.140
10	1	20206400	Skt.-Mutter M8 DIN 934 verz.	Hex. nut M8 DIN 934 galv.
11	1	20562051	Dichtung Gehäuse DP 2.100/2.140	Gasket air filter DP 2.100/2.140
12	1	20562046	Nicht mehr lieferbar kein Ersatz	No longer available no replacement
13	1	Anfrage/Query	Sechskantschraube M8 x 12 DIN 934	Hex. screw M8 x 12 DIN 934 galv.
14	1	20209711	Zylinderschraube m. Innenskt. M8 x 20 DIN 912 A4	Hex. socket head screw M8 x 20 DIN 912 galv.
15	1	20444810	Gummi-Metallpuffer D40x30, M8x10 Form C	Rubber-metal buffer D40 x 30, M8 x 10 Type C
16	1	20564521	Deckel Filtertopf DP 2.100/2.140	Cover for filter box DP 2.100/2.140
17	1	20562812	Handgriff (Kompressor 140 Pos. 58)	Knob (or compressor 140)
18	1	20562049	Gehäuse DP 2.140	Housing for compressor DP 2.140
19	1	20564325	Gehäuse DP 2.100	Housing for compressor DP 2.100
20	1	20562031	O-Ring für Gehäuse DP 2.100/2.140 A+B	O-ring for cover DP 2.100/2.140 A+B
21	1	20562045	Stiftschraube M12 x 40 DP 2.140	Threaded pin M12 x 40 for DP 2.140
22	1	20564333	Stiftschraube M12 x 35 DP 2.100	Threaded pin M12 x 35 for DP 2.100
23	1	20562044	Distanzstück DP 2.100/2.140	Spacer for DP 2.100/2.140
24	1	20562030	Gummiformteil DP 2.100/2.140	Rubber element for compressor DP 2.100/2.140

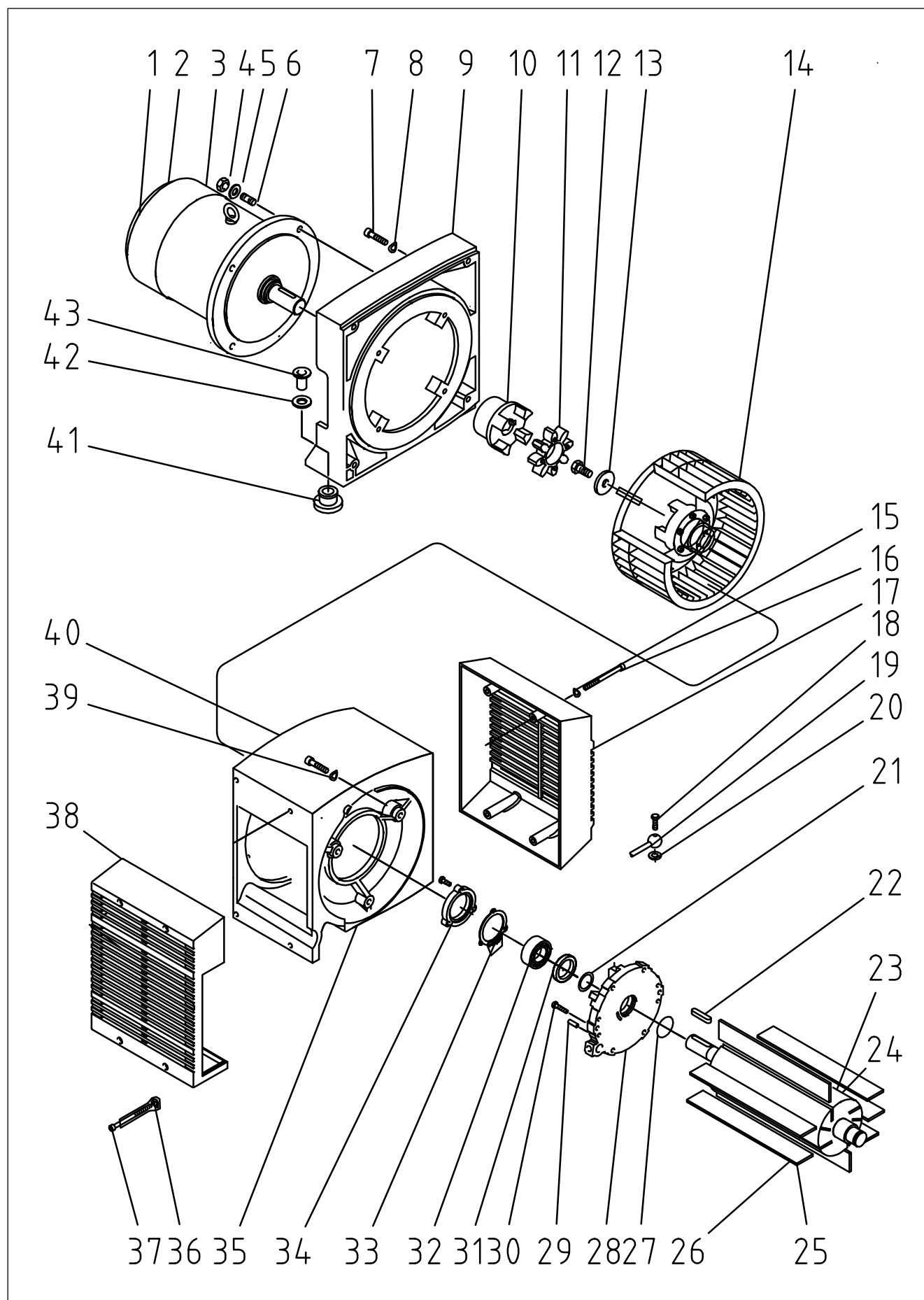

Pos.	Menge	Artikelnr.	Benennung	Benennung 2
1	1	Anfrage/Query	Lüfter Motor Kompressor KDT 3.140	Fan for motor compressor KDT3.140
2	1	Anfrage/Query	Lüfterhaube Motor Kompressor KDT 3.140	Fan guard motor compressor KDT 3.140
3	1	Anfrage/Query	Drehstrommotor 8,1 KW 1.400 U/Min	Motor 7,5kW 230/400V KDT 1.400 U/min
4	1	Anfrage/Query	Sechskantmutter	Hex. nut
5	1	Anfrage/Query	U-Scheibe	Washer galv.
6	1	Anfrage/Query	Stiftschraube	Threaded pin
7	1	Anfrage/Query	Zylinderschraube Innenskt.	Hex. socket head screw
8	1	Anfrage/Query	U-Scheibe	Washer
9	1	00163009	Zwischenflansch KDT POS182	Intermediate flange KDT POS182
10	1	00001382	Motorkupplung Rotexschei POS198	Coupling disc type Rotex POS198
11	1	00001384	Kupplungsscheibe Rotex POS199	Coupling disc Rotex for compressor POS199
12	1	Anfrage/Query	Wellenendschraube	Screw for shaft of compressor
13	1	Anfrage/Query	U-Scheibe	Washer
14	1	00129782	Kupplungshälfte mit Ventilator KDT POS56	Coupling half with ventilator KDT POS56
15	1	Anfrage/Query	Federscheibe	Spring washer
16	1	Anfrage/Query	Zylinderschraube Innenskt. POS171	Hex. socket head screw POS171
17	1	00163011	Lüfterhaube POS165	Lüfterhaube POS165
18	1	Anfrage/Query	Kugelstückschraube KDT POS 245	Hollow holding screw KDT POS 245
19	1	Anfrage/Query	Leitung KDT POS 241	Pipe KDT POS 241
20	1	Anfrage/Query	Dichtring KDT POS 248	Sealing ring KDT POS 248
21	1	00130152	Satz Distanzscheiben KDT3.140	Set distance disc KDT 3.140
22	1	Anfrage/Query	Passfeder POS 47	Key POS 47
23	1	Anfrage/Query	Kolben Kompressor KDT3.100 für Rotorschieber POS 9	Rotor for compressor KDT3.100 for rotor vanes POS 9
24	1	Anfrage/Query	Kolben Kompressor KDT 3.140 für Rotorschieber POS 9	Rotor for compressor KDT 3.140 for rotor vanes POS 9
25	1	00112537	Rotorschieber (1Satz=7Stück) für KDT3.140 Trockenläufer	Rotor van (1 set=7 pcs) KDT 3.140
26	1	00103238	Rotorschieber (1Satz=7Stück) KDT3.100	Rotor van (1 set=7 pcs) KDT 3.100
27	1	Anfrage/Query	Dichtungsschlauch KDT POS 24	Gasket hose KDT POS 24
28	1	00129776	Seitendeckel links KDT3.140 motorseitig POS.15	Cover left KDT3.140 motor POS.15
29	1	Anfrage/Query	Zylinderstift	Cylinder pin
30	1	Anfrage/Query	Zylinderschraube mit Innenskt.	Hex. socket head screw
31	1	00129779	Wellendichtring KDT3.140	Shaft seal KDT3.140
32	1	00129780	Wälzlager, 3206 C3 GBB20 POS.27	Roller bearing 3206 C3 GBB20 POS.28
33	1	Anfrage/Query	Dichtung	Gasket
34	1	00130095	Lagerdeckel links KDT3.140 motors POS.18	Cover left KDT3.140 motors POS.18
35	1	00163012	Laterne KDT	Connection flange KDT
36	1	Anfrage/Query	Federscheibe	Spring washer
37	1	Anfrage/Query	Zylinderschraube Innenskt. POS 172	Hex. socket head screw POS 172
38	1	00163010	Lüfterhaube POS166	Fan hood POS. 166
39	1	Anfrage/Query	U-Scheibe	Washer
40	1	Anfrage/Query	Hex. socket head screw	Zylinderschraube Innenskt.
41	1	Anfrage/Query	Kabeltülle KDT	Grommet KDT
42	1	Anfrage/Query	U-Scheibe	Washer
43	1	Anfrage/Query	Rohniet	rivet

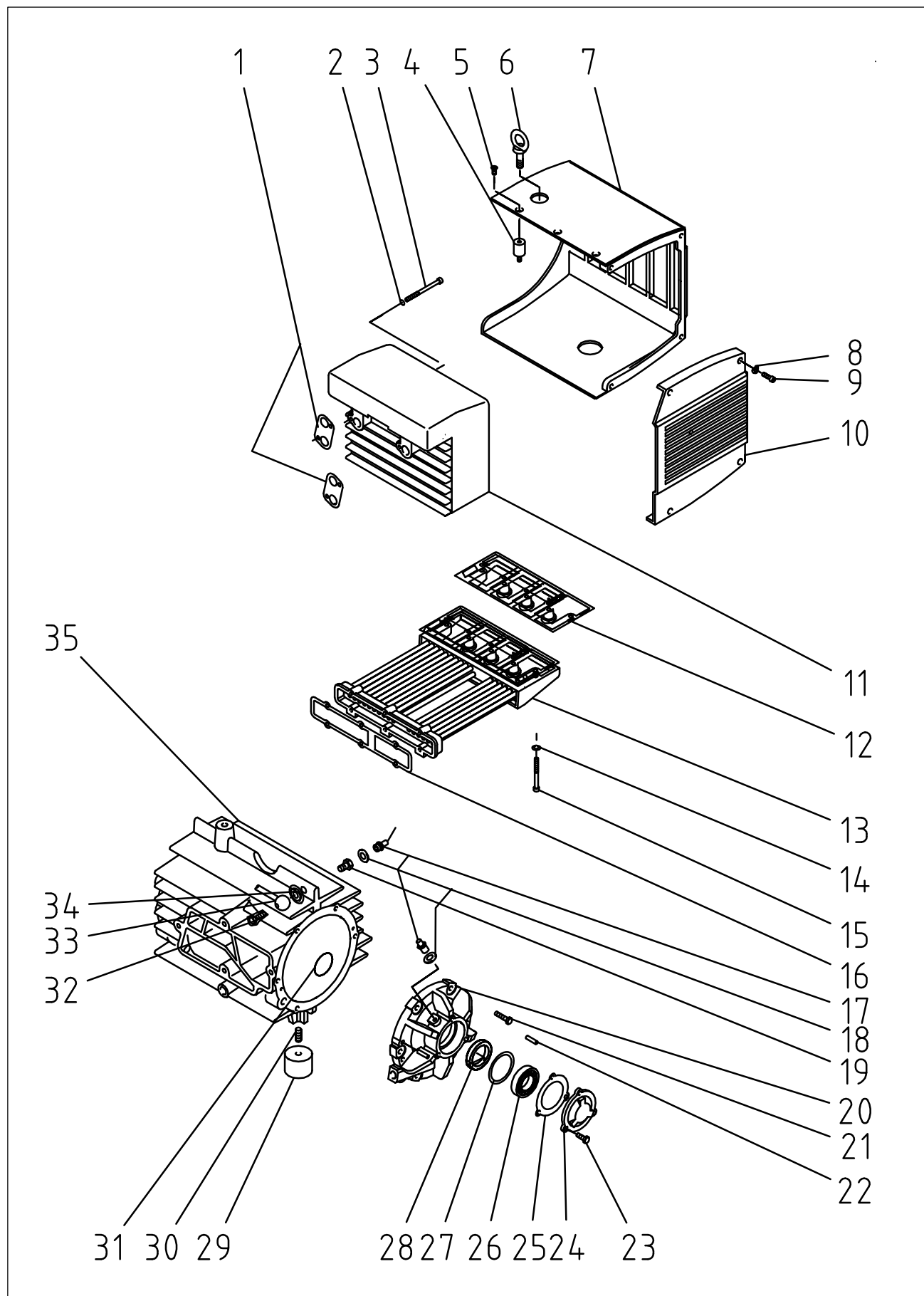

Pos.	Menge	Artikelnr.	Benennung	Benennung 2
1	1	Anfrage/Query	Dichtung POS 125	Gasket POS 125
2	1	Anfrage/Query	Dichtring POS 131	Sealing ring POS 131
3	1	Anfrage/Query	Innensechskantschraube	Socket Head Screw
4	1	Anfrage/Query	Gummipuffer POS 149	Bump rubber POS 149
5	1	Anfrage/Query	Zylinderschraube Innenskt.	Hex. socket head screw
6	1	Anfrage/Query	Ringschraube	Ring screw
7	1	Anfrage/Query	Abdeckhaube POS 161	Cover POS 161
8	1	Anfrage/Query	Federscheibe	Spring washer
9	1	Anfrage/Query	Zylinderschraube Innenskt.	Hex. socket head screw
10	1	Anfrage/Query	Abdeckhaube	Cover
11	1	Anfrage/Query	Druckanschlusskasten POS 123	Pressure connection box POS 123
12	1	00129796	Dichtung KDT3.140 POS.122	Sealing KDT3.140 POS.123
13	1	Anfrage/Query	Kühler POS 121	Cooler POS 121
14	1	Anfrage/Query	U-Scheibe	Washer
15	1	Anfrage/Query	Innensechskantschraube	Socket Head Screw
16	1	Anfrage/Query	Dichtung Kühler unten KDT3.140 POS.126	Sealing cooler bottom KDT3.140 POS.126
17	2	Anfrage/Query	Schmiernippel	Grease Nipple
18	2	Anfrage/Query	Dichtring	Sealing ring
19	1	Anfrage/Query	Anschlusschraube	Connecting screw
20	1	Anfrage/Query	Seitendeckel rechts KDT3.140 Ventilatorseitig POS.16	Cover right KDT3.140 Vent POS.16
21	1	Anfrage/Query	Sechskantschraube POS. 41	Hex-Head-Screw
22	1	Anfrage/Query	Passkerbstift	Straight Pin
23	1	Anfrage/Query	Sechskantschraube	Hex-Head-Screw
24	1	00130096	Seitendeckel rechts KDT3.140 Vent POS.19	Cover at right side KDT 3.140 fan pos. 19
25	1	Anfrage/Query	Dichtung POS. 20	Gasket POS. 20
26	1	00129781	Wälzlager, NU 206 E GBB30 POS.28	Roller bearing NU 206 E GBB30 POS.29
27	1	00129778	Ausgleichscheibe KDT3.140 POS.25	Washer KDT3.140 POS.26
28	1	00129779	Wellendichtring KDT3.140 POS.26	Shaft seal KDT3.140 POS.27
29	1	Anfrage/Query	Gummipuffer POS. 176	Rubber Puffer POS. 176
30	1	Anfrage/Query	Gewindestift POS. 177	Thread Pin POS. 176
31	1	Anfrage/Query	Dichtungsschlauch POS. 24	Seal POS. 24
32	1	Anfrage/Query	Kugelstückschraube POS. 245	Hollow Holding Screw POS. 245
33	1	Anfrage/Query	Leitung	Pipe
34	1	Anfrage/Query	Dichtring POS. 248	Sealing Ring POS. 248
35	1	Anfrage/Query	Gehäuse POS. 6	Pump Body POS. 6

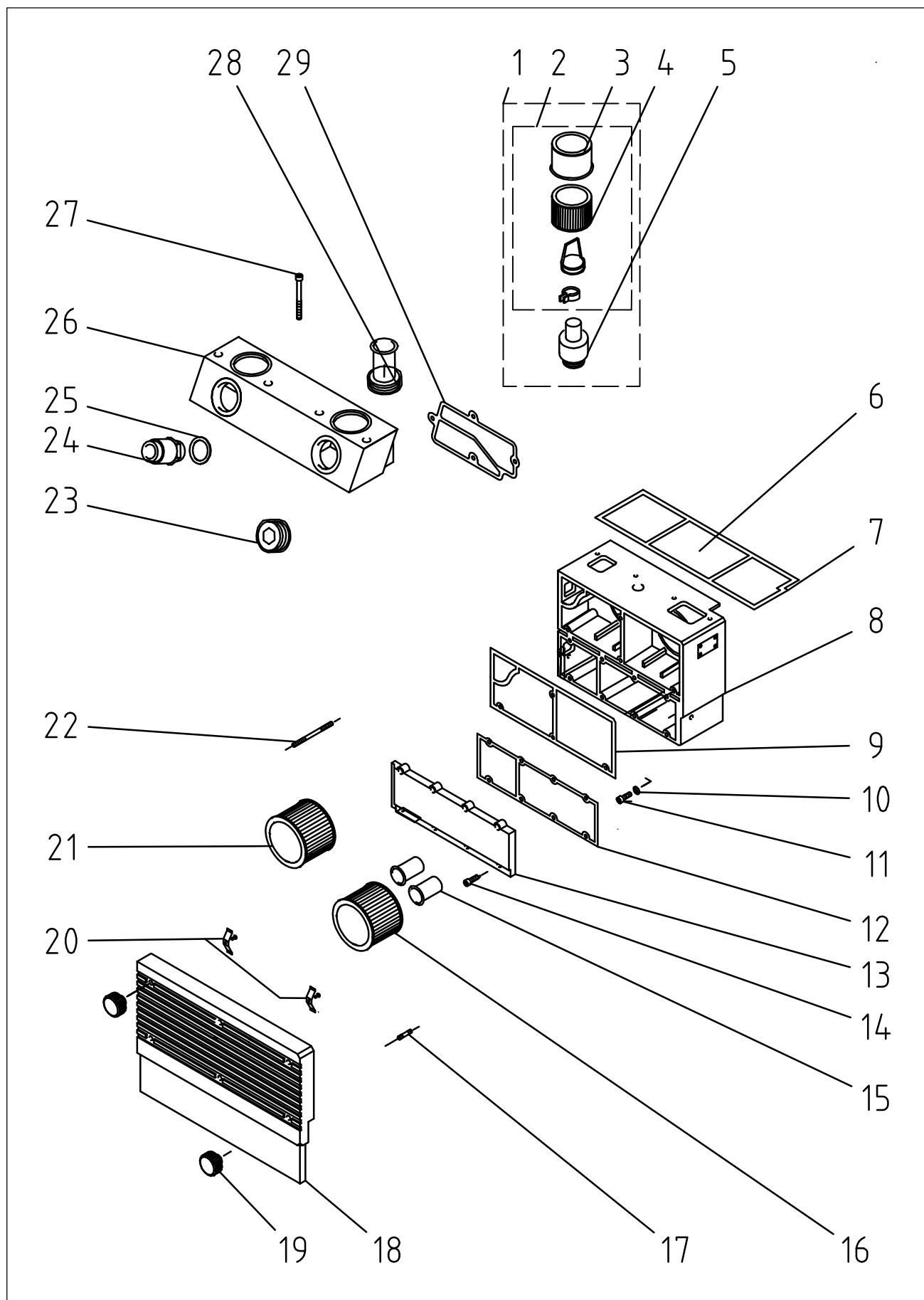

Pos.	Menge	Artikelnr.	Benennung	Benennung 2
1	1	00104928	Ansaugfilter KDT Trockenläufer kpl.	Suction filter KDT oil-free cpl.
2	1	00090631	Ansaugfilter KDT Trockenläufer	Suction filter cpl. KDT 3.140 dry running
3	1	00090632	Gehäuse Ansaugfilter KDT3.140 Trockenläufer	Housing suction filter KDT 3.140 dry running
4	1	00090634	Filterpatrone KDT3.140 Trockenläufer	Filter cartridge KDT 3.140 dry running
5	1	00104785	Ansaugstutzen KDT Trockenläufer	Intake KDT oil-free
6	1	00162970	Dichtungssatz KDT 3.140/3.100 kpl.	Gasket kit DP 3.140/3.100 cpl.
7	1	00129799	Dichtung Anschlussleiste KDT3.140 POS.146	Sealing for strip for filter housing KDT3.140 POS.146
8	1	Anfrage/Query	Filtergehäuse POS. 61	Filter Housing POS. 61
9	1	00129784	Filterdeckeldichtung KDT3.140 POS.75	Sealing for filter cover KDT3.140 POS.75
10	1	Anfrage/Query	U-Scheibe	Washer
11	1	Anfrage/Query	Innensechskantschraube	Socket Head Screw POS. 98
12	1	00129795	Dichtung Filterdeckel KDT3.140 POS.104	Sealing for filter cover KDT3.140 POS.104
13	1	Anfrage/Query	Staubabscheiderdeckel ALU POS. 103	Dust Separator Cover POS. 103
14	1	Anfrage/Query	Innensechskantschraube POS. 79	Socket Head Screw POS. 79
15	1	Anfrage/Query	Schalldämpferrohr POS. 67	Silencer Tube POS. 67
16	1	00111853	Filterpatrone Polyester KDT 3.140	Filter cartridge polyester KDT 3.140
17	1	Anfrage/Query	Stiftschraube POS. 65	Stud POS. 65
18	1	Anfrage/Query	Filterdeckel KDT POS. 73	Filter Cover KDT POS. 73
19	1	00104786	Rändelschrauben Handriff KDT	Knurled-head screw handle KDT
20	1	Anfrage/Query	Anpressfeder POS. 71	Leaf Spring POS. 71
21	1	20562600	Filterpatrone C 1112/2	Filter cartridge C 1112/2
22	1	Anfrage/Query	Stiftschraube POS. 64	Stud POS. 64
23	1	00036202	Blindstopfen 1 1/4" verz.	Dummy cover 1 1/4" galv.
24	1	Anfrage/Query	Druckregulierventil	Pressure Regulating Valve
25	1	Anfrage/Query	Dichtring Druckregulierventil	Sealing Ring
26	1	00129798	Anschlussleiste Filtergehäuse KDT3.140 POS.141	Strip filter housing KDT3.140 POS.141
27	1	Anfrage/Query	Innensechskantschraube	Hex-Head-screw
28	1	00104787	Schalldämpferrohr KDT Trockenläufer	Sound absorber tube KDT oil-free
29	1	00129783	Dichtung Filtergehäuse KDT3.140 POS.62	Sealing filter housing KDT3.140 POS.62

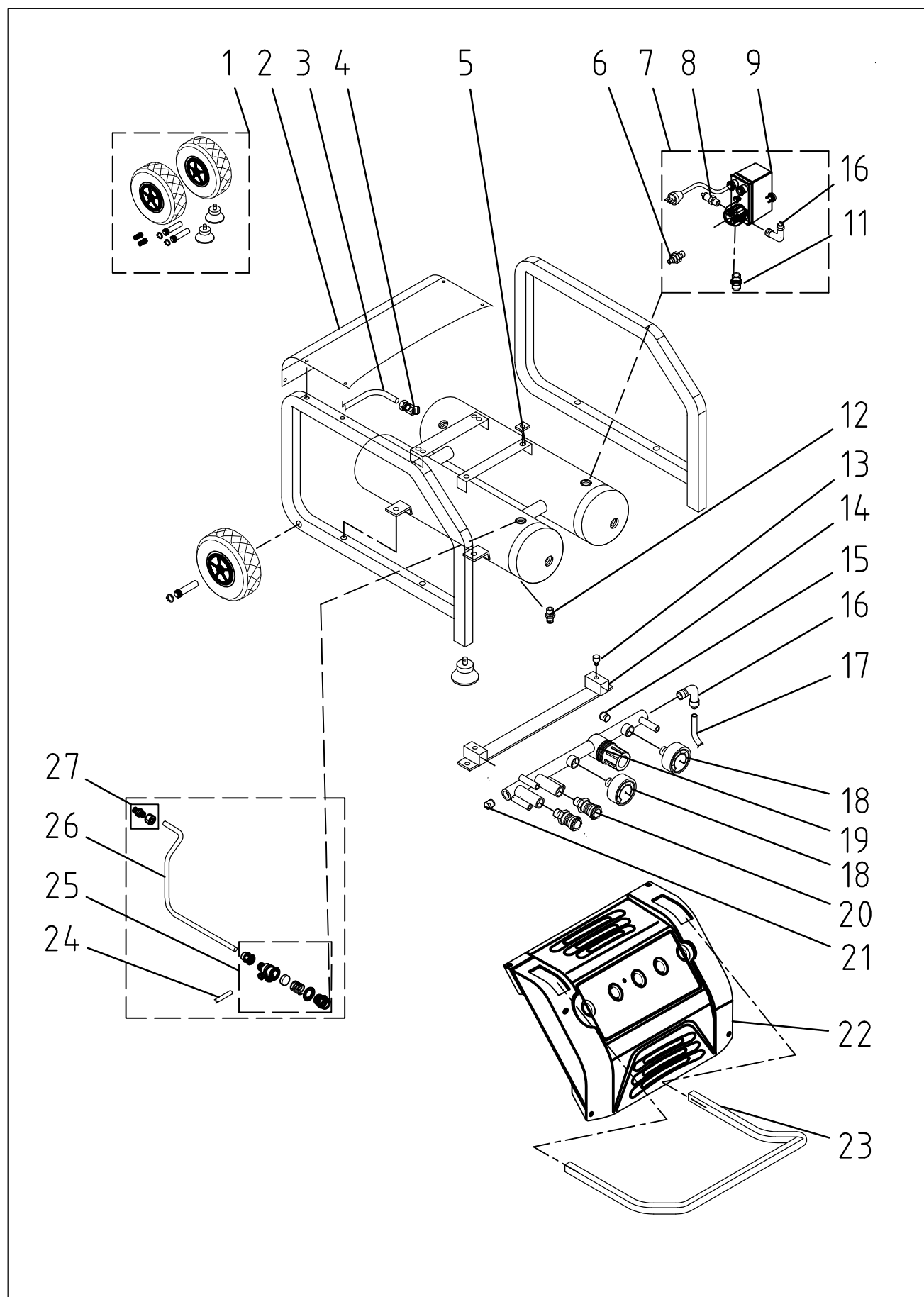

Pos.	Menge	Artikelnr.	Benennung	Benennung 2
1	1	00153280	Radmontage Set kpl.	Wheels mounting set cpl.
2	1	Anfrage/Query	Abdeckblech Rahmen LK402 III	Cover for frame LK402 III
3	1	Anfrage/Query	Rohrleitung LK402 III	Copper Tube LK402 III
4	1	Anfrage/Query	Verschraubung G 3/8" - PA 10x8 LK402 III	Connection G 3/8" - PA 10x8 LK402 III
5	1	Anfrage/Query	Gummidämpfer LK402 III	Rubber gasket LK402 III
6	1	Anfrage/Query	Verschraubung R 1/4" - PA 6x4 LK402 III	Connection R 1/4" - PA 6x4 LK402 III
7	1	00153195	Druckschalter LK 402 III kpl.	Press switch LK 402 III cpl.
8	1	Anfrage/Query	Sicherheitsventil 1/4" 2,5bar	Safety valve 1/4" 2.5bar
9	1	Anfrage/Query	Druckschalter LK 402 III	Press switch LK 402 III
11	1	Anfrage/Query	Nippel 1/4" x 3/8" LK402 III	Nippel 1/4" x 3/8" LK402 III
12	1	Anfrage/Query	Kondensatablassventil 3/8"AG	Drain valve for condensate 3/8" ext. thread
13	1	Anfrage/Query	Rändelschraube Klemmblech LK 402 III	Knurled screw clamp plate for LK 402 III
14	1	Anfrage/Query	Klemmblech Griff LK 402 III	Clamp plate for Handle LK 402 III
15	1	Anfrage/Query	Blindstopfen 1/4" LK 402 III	Plug 1/4" LK 402 III
16	2	Anfrage/Query	Verschraubung R 1/4" - PA 10x8 LK402 III	Connection R 1/4" - PA 10x8 LK402 III
17	1	Anfrage/Query	Polyamidschlauch PA10 LK402 III	Polyamide hose PA10 LK402 III
18	2	00019913	Manometer 0-16 bar 1/4" hinten, D = 50mm	Manometer 0-16 bar 1/4" hinten, D = 50mm
19	1	Anfrage/Query	Luftverteiler LK 402 III	Air diffuser LK 402 III
20	1	20202000	EW0-Kupplung M-Teil 1/4" AG nicht sperrend	EW0 coupling female 1/4" ext. thread non-blocking
21	1	Anfrage/Query	Blindstopfen 3/8" LK 402 III	Plug 3/8" LK 402 III
22	1	00147689	Armaturenabdeckung LK402 III	Manifoldcover LK402 III
23	1	Anfrage/Query	Handgriff LK402 III	Handle LK402 III
24	1	Anfrage/Query	Polyamidschlauch PA6x4 LK402 III	Polyamide hose PA6x4 LK402 III
25	1	00153258	Rückschlagventil 3/8" IG LK 402 III	Counter flow valve 3/8" int. thread LK 402 III
26	1	Anfrage/Query	Druckleitung LK402 III	Power tube LK402 III
27	1	Anfrage/Query	Verschraubung 1/2" PA12 LK402 III	Screwed joint 1/2" PA12 LK402 III

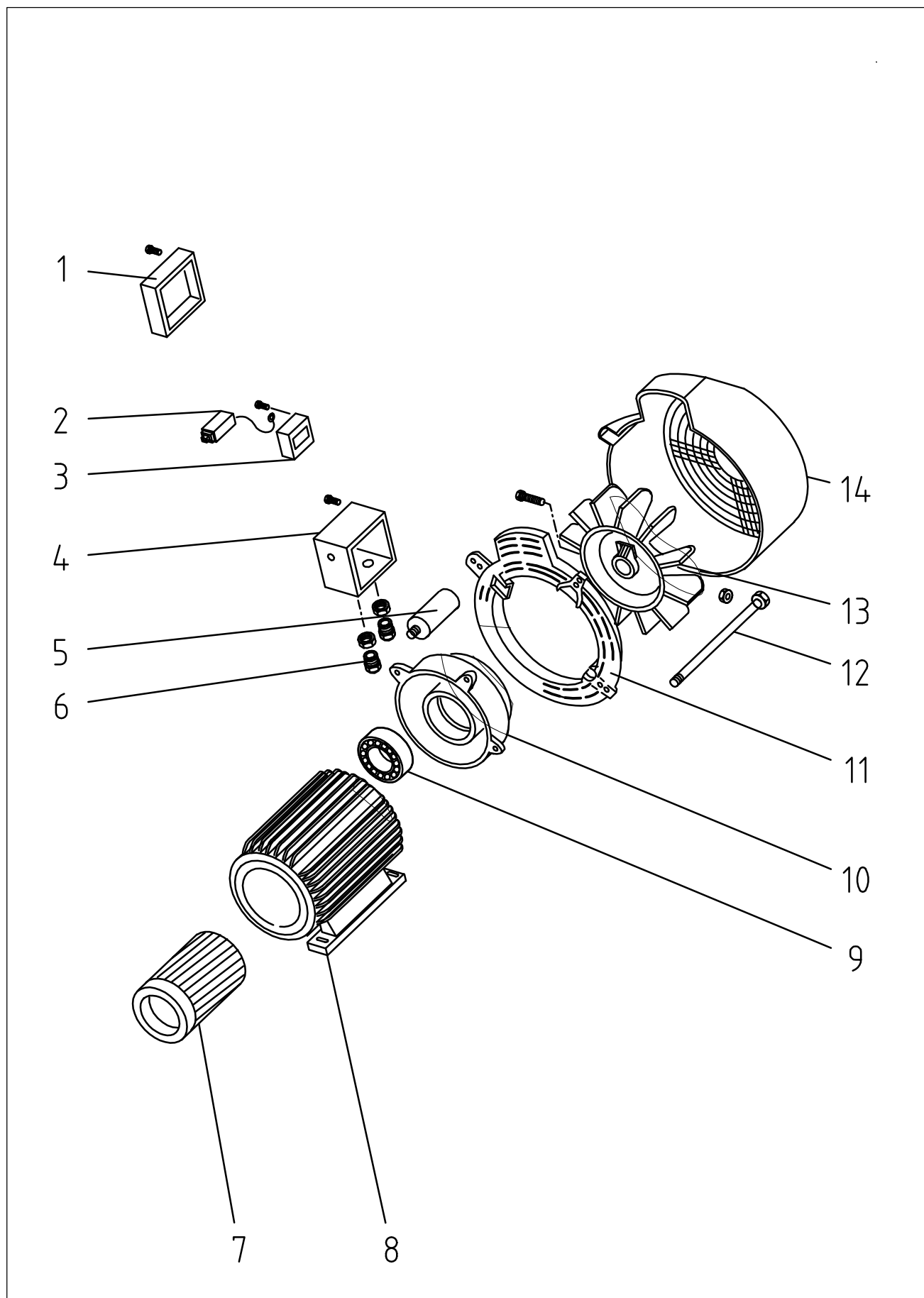

Pos.	Menge	Artikelnr.	Benennung	Benennung 2
1	1	00153286	Deckel Klemmbrettgehäuse LK402 III	Cover for motor connection LK402 III
2	1	00153290	Thermoschalter LK402 III	Thermal switch LK402 III
3	1	00153296	Klemmbret für LK402 III	Terminal strip for LK402 III
4	1	00153293	Klemmbrettgehäuse LK402 III	Cover for motor connection LK402 III
5	1	00153299	Kondensator	Condenser
6	1	Anfrage/Query	Skintopverschraubung LK402 III	Skintop screw connection LK402 III
7	1	Anfrage/Query	Stator LK402 III	Stator LK402 III
8	1	Anfrage/Query	Rotor LK402 III	Rotor LK402 III
9	1	Anfrage/Query	Rillenkugellager	Grooved ball bearing
10	1	Anfrage/Query	Lagerschild LK402 III	Bearing plate LK402 III
11	1	Anfrage/Query	Lüfterabdeckung hinten LK402 III	Cover Fan LK402 III
12	1	Anfrage/Query	Skt. - Schraube M6	Hex. screw M6
13	1	Anfrage/Query	Lüfter LK402 III	Fan LK402 III
14	1	00153297	Lüfterhaube LK402 III	Air hood LK402 III

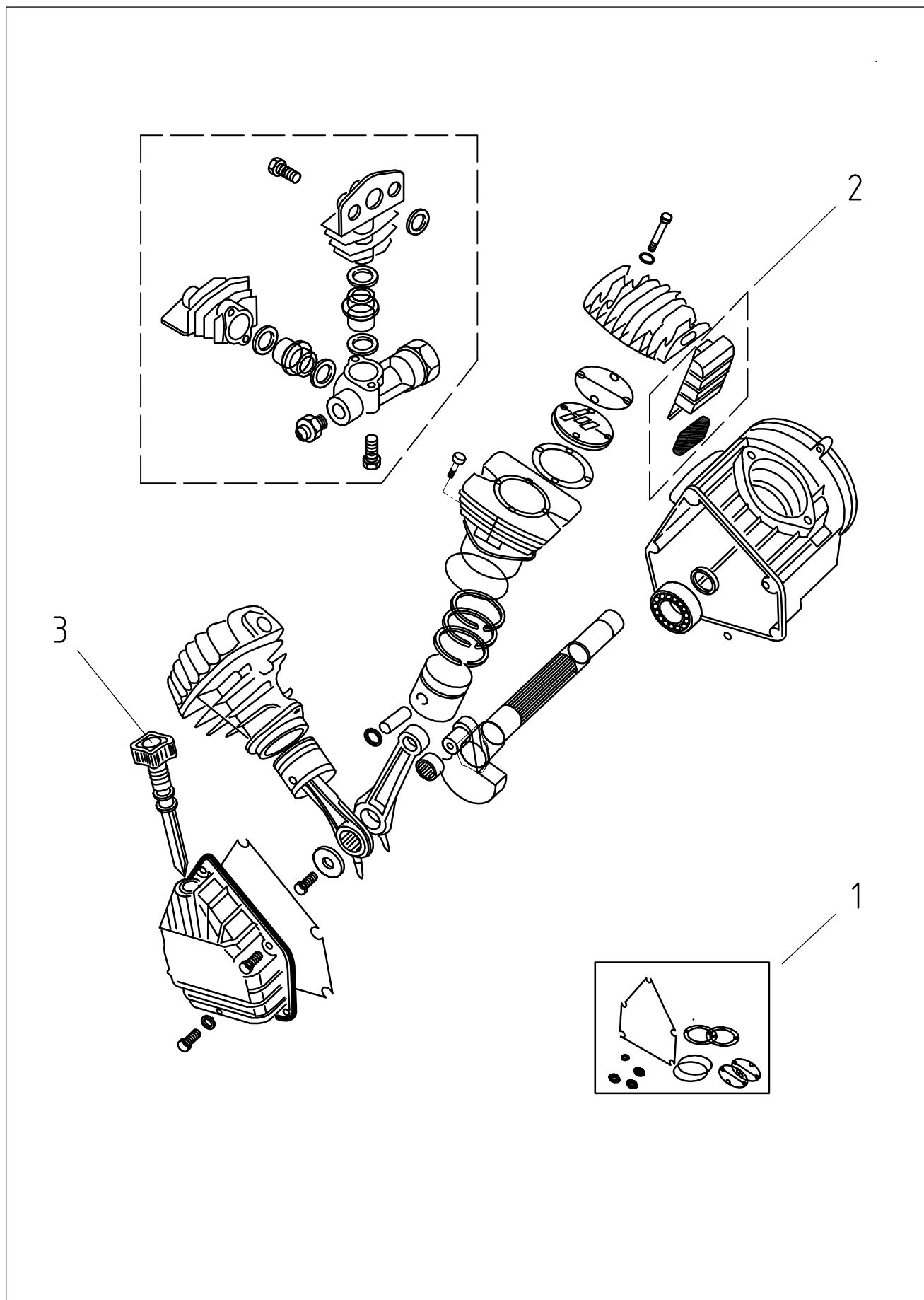

Pos.	Menge	Artikelnr.	Benennung	Benennung 2
1	1	00153320	Dichtungssatz LK 402 III	Gasket kit LK 402 III
2	1	00153326	Ansaugfilter LK 400 III	Suction filterl cpl LK 400 III
3	1	Anfrage/Query	Ölmessstab für LK402 III	Oil yardstick for LK402 III